

ΓΙΩΡΓΟΣ ΓΚΙΩΝΗΣ

υποψήφιος Δήμαρχος
ΛΟΥΤΡΑΚΙΟΥ
ΠΕΡΑΧΩΡΑΣ
ΑΓ. ΘΕΟΔΩΡΩΝ

ΒΛΕΠΟΥΜΕ ΜΠΡΟΣΤΑ
ΔΗΜΙΟΥΡΓΟΥΜΕ ΤΟ ΜΕΛΛΟΝ
ΜΕ ΣΙΓΟΥΡΙΑ



ΠΑΡΕΜΒΑΣΗ
ΠΟΛΙΤΩΝ



ΔΗΜΟΤΙΚΗ
ΑΝΑΝΕΩΤΙΚΗ



ΠΑΡΕΜΒΑΣΗ
ΠΟΛΙΤΩΝ



Συνδημότητες και Συνδημότες,

Η Δημοτική Ανανεωτική Παρέμβαση Πολιτών με επίκεντρο πάντα τον δημότη δημιουργήσε το πρόγραμμα που καθορίζει το μέλλον, βασίζεται σε συγκεκριμένο μοντέλο ανάπτυξης, δίνει λύσεις στα προβλήματα και σκιαγραφεί μια ανοδική πορεία για τον Δήμο μας. Μέσα στις σελίδες του θα διαπιστώσετε ότι πρόκειται για ένα πρόγραμμα οικονομικά εφαρμόσιμο, συγχρόνως ρεαλιστικό και κυρίως βασισμένο σε συγκεκριμένα στρατηγικά βήματα.

Οι βασικοί άξονες που συνθέτουν το πρόγραμμά μας, στοχεύουν στη συνεχή βελτίωση της καθημερινότητας ενός Δήμου, που εξελίσσεται και αναπτύσσεται σε όλους τους τομείς.

Με υπεύθυνα μελέτη, με προσοχή και με επιστημονική προσέγγιση διαχειριζόμαστε στο πρόγραμμά μας την καθημερινότητα του Δημότη, τον Αθλητισμό, τον Τουρισμό, την Οικονομία, την Επιχειρηματικότητα, τις Κοινωνικές Δράσεις, τις Δημοτικές Υπηρεσίες, το Περιβάλλον, την Κοινωνική Οικονομία, την Αειφόρο Ανάπτυξη.

Η εμπειρία, η γνώση, η θέληση και οι ικανότητες του ανθρώπινου δυναμικού του Συνδυασμού μας, αποτελούν την εγγύηση για την υλοποίηση του προγράμματός μας που θα εξασφαλίσει περισσότερες ευκαιρίες και καλύτερες συνθήκες ζωής για τους Δημότες μας.

ΓΙΩΡΓΟΣ ΓΚΙΩΝΗΣ

υποψήφιος Δήμαρχος

Λουτρακίου - Περαχώρας - Αγίων Θεοδώρων



το έργο μας

Λειτουργία της **Μουσικής Σχολής** με πάνω από 100 μαθητές και της **Φιλαρμονικής Ορχήστρας** του Δήμου με περισσότερα από 150 εγγεγραμμένα μέλη



Ανάδειξη της **Βιβλιοθήκης Λουτρακίου** σε σημείο αναφοράς χαμηλής ενεργειακής κατανάλωσης που λειτουργεί ως κέντρο μάθησης, χώρος δημιουργικότητας και φιλοξενίας πολιτιστικών εκδηλώσεων

Αξιοποίηση του **Αλεξάνδρειου Συνεδριακού Κέντρου** με την πραγματοποίηση Συνεδρίων, Σεμιναρίων, Ημερίδων, Εκθέσεων, Μουσικοχορευτικών-Θεατρικών παραστάσεων και Συναυλιών, Φεστιβάλ, Επιδείξεων Μόδας, Ράλλυ κ.α

Οργάνωση της **Δανειστικής Βιβλιοθήκης Αγίων Θεοδώρων**, εκσυγχρονισμός των υπηρεσιών και λειτουργία της ως χώρος αναγνωστηρίου, δανεισμού βιβλίων και πολιτιστικών εκδηλώσεων

Υλοποίηση προγραμμάτων **Δημιουργικής Απασχόλησης** και μαθήματα εικαστικών τεχνών, με τη δημιουργία τμημάτων σε Αγίους Θεοδώρους και Καλαμάκι

Loutraki Festival, μια σπουδαία διοργάνωση διεθνούς εμβέλειας, σε συνεργασία με τον Σύλλογο Φίλων Μουσικής. Κάθε χρόνο πραγματοποιούνται δεκάδες εκδηλώσεις σε κάθε γωνιά του Δήμου και προσελκύουν χιλιάδες θεατές

Φεστιβάλ κιθάρας **“All That Guitar”** που περιλαμβάνει συναυλίες, σεμινάρια, διαλέξεις, εκθέσεις κιθάρας και διαγωνισμό κλασικής κιθάρας

Υποστήριξη **Odyssia Festival**, Ευρωπαϊκό φεστιβάλ ηλεκτρονικής μουσικής στο Σχίνο

Υποστήριξη **Festivart**, εκδηλώσεις εικαστικών τεχνών

Θεσμοθέτηση Χριστουγεννιάτικων εκδηλώσεων **“Ενας Δρόμος Χριστούγεννα”**, **“Το σπίτι του Αν Βασίλη”** και Πρωτοχρονιάτικη συναυλία **Φιλαρμονικής Ορχήστρας Λουτρακίου**

Καθιέρωση της **Επετείου της «Μάχης της Περαχώρας»** ως εορτή τοπικής σημασίας και ημέρα αργίας



οι δεσμεύσεις μας

Αξιοποίηση του ισόγειου χώρου του Δημοτικού Κτηρίου **Beau Rivage** ως πολυχώρος δημιουργίας και στέγασης πολιτιστικών εκδηλώσεων



Σύσταση **Φορέα Πολιτισμού** για την καλύτερη λειτουργία και ανάπτυξη των δομών πολιτισμού

Δημιουργία **Δανειστικής Βιβλιοθήκης** στο Πνευματικό Κέντρο Περαχώρας

Ολοκλήρωση εργασιών εκσκαφής του **Αρχαίου Σταδίου Ίσθμιας**, σε συνεργασία με τον Σύλλογο “Οι Φίλοι της Διώρυγας” και την Εφορεία Αρχαιοτήτων Κορινθίας, με στόχο την ανάδειξη και προβολή του σταδίου και την αναβίωση των αγώνων των Ισθμίων

Επανάδρυση **Μουσείου Περαχώρας** ύστερα από επικαιροποίηση της απόφασης του δημοτικού Συμβουλίου το 2018 για την έγκριση δωρεάς από το Υπουργείο Πολιτισμού και την εξασφάλιση κυκλοφοριακής σύνδεσης

Δημιουργία **Αρχαιολογικού και περιβαλλοντικού πάρκου Ίσθμου**

Ανάδειξη και προστασία του **Αρχαίου Διόλκου** σύμφωνα με τη μελέτη που είναι χρηματοδοτημένη από τον Δήμο και εγκεκριμένη από το ΚΑΣ. Η δημοτική Αρχή έχει έρθει σε συμφωνία με το Υπουργείο Πολιτισμού και την Περιφέρεια Πελοποννήσου για συγχρηματοδότηση του έργου

Επανασχεδιασμός της επιχειρησιακής στρατηγικής του **Αλεξάνδρειου Συνεδριακού Κέντρου** με στόχο να αποτελέσει πρώτη επιλογή στον συνεδριακό τουρισμό

Δημιουργία Μουσείου **Άννας Συνοδινού** στο Αλεξάνδρειο Συνεδριακό Κέντρο με ελεύθερη πρόσβαση σε όλο τον κόσμο, υπό την αιγίδα της Προεδρίας της Δημοκρατίας



ΔΗΜΟΤΙΚΗ
ΑΝΑΝΕΩΤΙΚΗ



ΠΑΡΕΜΒΑΣΗ
ΠΟΛΙΤΩΝ

ΤΟ ΠΡΟΓΡΑΜΜΑ ΜΑΣ

Ίδρυση και λειτουργία Δημοτικής Επιτροπής Τουρισμού το έτος 2015

Δημιουργία πλάνου δράσεων εγκεκριμένου από τον Ε.Ο.Τ.

Δαπάνες τουριστικής προβολής και διαφήμισης για υλοποίηση ενεργειών που προβλέπονται στο ετήσιο πρόγραμμα δράσεων.

- Ανάπτυξη συνεργασίας με τον Οργανισμό Τουριστικής Προβολής (LTO) που εκπροσωπεί τους φορείς τουρισμού του Δήμου
- Δημιουργία τουριστικού marketing plan 2014-2018
- Συμμετοχή σε τουριστικές εκθέσεις
- Διοργάνωση fam trips και press trips με συγκεκριμένα αποτελέσματα
- Δημιουργία ψηφιακού τουριστικού οδηγού
- Δημιουργία και ανάπτυξη Smart phone εφαρμογής
- Παραγωγή προωθητικών θεματικών videos
- Δημιουργία usb sticks με τα νέα εργαλεία προβολής
- Ενεργή παρουσία σε social media
- Έναρξη λειτουργίας του Τουριστικού Περιπτέρου (Info kiosk) σε συνεργασία με τον Τουριστικό Οργανισμό Λουτρακίου, την ΑΕΔΙΚ και την Περιφέρεια Πελοποννήσου.



Ένταξη στο **Ευρωπαϊκό Δίκτυο Ιστορικών Πόλεων Θερμαλισμού**, το οποίο στηρίζει την Ευρωπαϊκή συνεργασία μεταξύ Λουτροπόλεων και Ιαματικών Πηγών, την προώθηση του ιαματικού τουρισμού, του πολιτισμού, του θερμαλισμού και την ανταλλαγή τεχνολογίας και καλών πρακτικών.

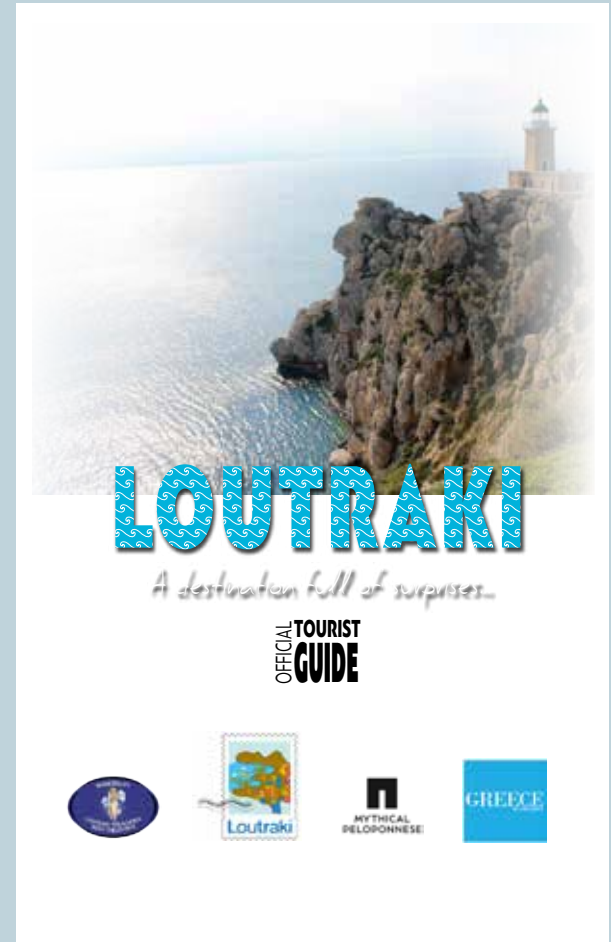

Ο Δήμος καθιερώθηκε σε ένα μεγάλο αθλοτουριστικό προορισμό για όλο τον χρόνο. Φιλοξενούμε διοργανώσεις πανελλήνιας και διεθνούς εμβέλειας που προσελκύουν χιλιάδες αθλητές, ομάδες, συλλόγους και θεατές.

Ο Δήμος είναι **Μέλος του Συνδέσμου Δήμων Ιαματικών Πηγών Ελλάδος** και ο Γεώργιος Αλκ. Γκιώνης ως Δήμαρχος διετέλεσε Αντιπρόεδρος του Συνδέσμου έως τα τέλη 2016 με πολλαπλά οφέλη για τον θερμαλιστικό τουρισμό.

Ύστερα από συντονισμένες προσπάθειες της δημοτικής Αρχής Το **Υδροθεραπευτήριο** έγινε το **1ο** σε πανελλαδικό επίπεδο που έλαβε το **Ειδικό Σήμα Λειτουργίας** ως Κέντρο Ιαματικού Τουρισμού από το Υπουργείο Τουρισμού.

Αναγνωρίστηκε με ΦΕΚ η ιαματική πηγή Λουτρακίου.

Δόθηκε τιμητική διάκριση TripAdvisor Certificate of Excellence στο **Loutraki Thermal Spa** για δεύτερη συνεχόμενη χρονιά.

Έγινε ανακαίνιση των χώρων υποδοχής και αναμονής των πελατών και κατασκευάστηκε σάουνα με τις πλέον σύγχρονες προδιαγραφές.

Έγινε αύξηση 109% σε νέους πελάτες και 86% σε λούσεις.

Συμμετοχή σε εκδηλώσεις για τον θερμαλισμό και τα ιαματικά νερά SPA.

Διαφημιστική προβολή, διοργάνωση press και fam trips για την προώθηση του SPA και της περιοχής.



οι δεσμεύσεις μας

LOUTRAKI THERMAL SPA

Αξιοποίηση των ιαματικών πηγών σε συνδυασμό με τον θερμαλισμό και τον ιατρικό τουρισμό.

Συνέχιση των προωθητικών ενεργειών, όπως προσκλήσεις σε δημοσιογράφους τουριστικού ρεπορτάζ, φιλοξενία επωνύμων προσωπών, εθνικών αθλητικών ομάδων κ.α.

Διεκδίκηση **προγραμμάτων ανάπτυξης** του ιαματικού τουρισμού και των προϊόντων spa, μέσω του Δικτύου Ευρωπαϊκών Ιστορικών Πόλεων Θερμαλισμού, με σκοπό την αύξηση της επισκεψιμότητας.

Δημιουργία χώρου στάθμευσης άνωθεν του υδροθεραπευτηρίου.





Αξιοποίηση των αθλητικών υποδομών και διεξαγωγή σημαντικών αθλητικών διοργανώσεων Ελληνικού και Παγκοσμίου επιπέδου, που προσελκύουν χιλιάδες αθλητές, συνοδούς και θεατές.

Ενδεικτικά :

- Πανελλήνιοι Αγώνες Special Olympics
- Αγώνες κλασικού αθλητισμού “Θώδεια”
- European multisport festival
- Ευρωπαϊκό Κύπελλο και Μεσογειακό Πρωτάθλημα Τριάθλου
- Loutraki Challenge Ποδηλατικό Διήμερο
- Πανελλήνιο Πρωτάθλημα Καράτε & Κύπελλο Καράτε Νοτίου Ελλάδος
- Διεθνής αγώνας σκοποβολής



- Loutraki Global Volleyball Cup
- Δρόμος Λουτρακίου 10K RUN
- Εαρινό Ράλλυ Σπριντ
- Swim The Canal & Sup Crossing the Canal
- Watersplash mini polo tournament
- Ευρωπαϊκό Πρωτάθλημα KickBoxing
- European Arm Loutraki
- Ορεινός Αγώνας Γερανείων
- Άθλος και Ενέργεια
- Δίαθλον - Aquathlon
- Πανελλήνιο Πρωτάθλημα Scramble
- Energy Swim Heraion Lake
- JudoWorld Cup
- Loutraki PowerMan
- Cosmogym Summer 4 All
- Παγκόσμιο Πρωτάθλημα Kettle Bell (Δράμι)



Με στρατηγικό σχεδιασμό και με στόχο την ενδυνάμωση των εναλλακτικών μορφών τουρισμού, την τόνωση της τοπικής επιχειρηματικότητας και την καθιέρωση του Δήμου μας ως ιδανικό τουριστικό προορισμό, προωθούμε έργα και δράσεις:

Ανάπτυξη πεζοπορικού τουρισμού στα Γεράνια Όρη

Εκπονήσαμε νέα μελέτη βάσει της υπάρχουσας νομοθεσίας και βρισκόμαστε σε αναμονή πρόσκλησης για την κατάθεση της πρότασης στο Πράσινο Ταμείο για την εξασφάλιση της χρηματοδότησης.

Δημιουργία Οργανωμένης Πίστας Μηχανοκίνητου Αθλητισμού

Υποβάλαμε αίτημα στο Υπουργείο Αγροτικής Ανάπτυξης για παραχώρηση στρεμματικής έκτασης στον υδροφόρο ορίζοντα με στόχο τη Δημιουργία Οργανωμένης Πίστας Μηχανοκίνητου Αθλητισμού, προστατεύοντας με αυτό τον τρόπο την περιοχή του υδροφόρου ορίζοντα.

Θέσπιση Γεωπάρκου με κέντρο το Ηφαίστειο Σουσακίου

Στόχος η αξιοποίηση του ηφαιστείου και της ευρύτερης περιοχής, η δημιουργία ενός δικτύου γεωπάρκων για έρευνα και εκπαίδευση και η προστασία και ανάδειξη του γεωτουρισμού.

Δημιουργία Καταδυτικού Πάρκου

Με σεβασμό στο περιβάλλον και στα ιδιαίτερα χαρακτηριστικά του τόπου ολοκληρώσαμε τις μελέτες αδειοδότησης, θέτοντας την αφετηρία για τη δημιουργία καταδυτικού πάρκου που θα συμβάλει στην ανάδειξη και προώθηση του καταδυτικού τουρισμού αναψυχής.

Δημιουργία σχολών τουρισμού και πιλότων

Αξιοποίηση πρώην κτηρίου ΕΟΤ με τη δημιουργία σχολών τουρισμού και πιλότων.

Επιστροφή του WRC Rally Acropolis στο Λουτράκι

Σε συνεργασία με την κυβέρνηση και την Περιφέρεια θα γίνει προσπάθεια για την επαναφορά του Ιστορικού Rally Acropolis στον τόπο μας.



Αξιοποίηση Λίμνης Βουλιαγμένης

Με την έγκριση του αιτήματος που υποβάλαμε στα Ελληνικά Τουριστικά Ακίνητα για την παραχώρηση της Λίμνης στον Δήμο, είμαστε σε θέση να υποβάλλουμε πρόταση σε ευρωπαϊκό πρόγραμμα χρηματοδότησης για την τουριστική αξιοποίησή της.



ΥΔΑΤΟΔΡΟΜΙΑ

Ήδη από την πραγματοποίηση του Διεθνούς συνεδρίου «Υδατοδρόμια-Αεροδρόμια-Ανάπτυξη-Ασφάλεια» στον Δήμο μας, τον Μάρτιο 2019 το πλάνο για δημιουργία υδατροδromίων, βαίνει προς την υλοποίησή του.

Υπογράψαμε σύμβαση, σε συνεργασία με το Δημοτικό Λιμενικό Ταμείο Λουτρακίου - Περαιώρας για τη δημιουργία δύο **Υδατοδρομίων**, στο Λουτράκι και στο Καλαμάκι αντίστοιχα.

Για το Λουτράκι έχουμε καταθέσει τη Μελέτη Περιβαλλοντικών Επιπτώσεων και αναμένουμε την άδεια ίδρυσης.

Για το Καλαμάκι είμαστε έτοιμοι να καταθέσουμε την περιβαλλοντική μελέτη για έγκριση από το αρμόδιο Υπουργείο και εντός του προσεχούς εξαμήνου αναμένεται να ολοκληρωθεί η διαδικασία.

Σύμφωνα με το επιχειρησιακό πλάνο, θα δημιουργηθεί σχολή Πιλότων Υδροπλάνων με εξομοιωτή και θα αναπτυχθεί συνεργασία Υδροπλάνων-Κρουαζιερόπλοιων.



ΠΡΟΣΚΛΗΣΗ

Έχουμε την τιμή να σας προσκαλέσουμε στο
[1ο Διεθνές Συνέδριο / Υδατοδρόμια | Κρουαζιέρα | Αεροδρόμια | Ανάπτυξη | Ασφάλεια]
που θα πραγματοποιηθεί στο Λουτράκι, στις 15 & 16 Μαρτίου, 2019.

Γεώργιος Ρουμελιώτης
Πρόεδρος Δημοτικού Λιμενικού Ταμείου
Λουτρακίου / Περαιώρας

Γεώργιος Αλκ. Γκιώνης
Δήμαρχος Λουτρακίου / Περαιώρας /
Άγιον Θεοδώρων

Αναστάσιος Γκόθας
Πρόεδρος Ελληνικών
Υδατοδρομίων

ΥΠΟ ΤΗΝ ΑΙΓΙΔΑ

ΕΛΛΗΝΙΚΗ ΔΗΜΟΚΡΑΤΙΑ
ΥΠΟΥΡΓΕΙΟ ΥΠΟΔΟΜΩΝ
ΚΑΙ ΜΕΤΑΦΟΡΩΝ

ΕΛΛΗΝΙΚΗ ΔΗΜΟΚΡΑΤΙΑ
ΥΠΟΥΡΓΕΙΟ ΤΟΥΡΙΣΜΟΥ

ΕΛΛΗΝΙΚΗ ΔΗΜΟΚΡΑΤΙΑ
ΥΠΟΥΡΓΕΙΟ ΝΑΥΤΙΛΙΑΣ
ΚΑΙ ΝΗΣΙΟΤΗΤΙΚΗΣ ΠΟΛΙΤΙΚΗΣ

ΕΛΛΗΝΙΚΑ
ΥΔΑΤΟΔΡΟΜΙΑ
water airports

ΔΗΜΟΤΙΚΗ
ΑΝΑΠΕΡΩΤΙΚΗ



ΠΑΡΕΜΒΑΣΗ
ΠΟΛΙΤΩΝ

ΤΟ ΠΡΟΓΡΑΜΜΑ ΜΑΣ

ΚΟΙΝΩΝΙΚΗ ΑΛΛΗΛΕΓΓΥΗ



Ενισχύσαμε το **Κοινωνικό Παντοπωλείο** με:

Δημιουργία Κανονισμού λειτουργίας θέτοντας τις προϋποθέσεις/κριτήρια ένταξης των ωφελούμενων.

Δημιουργία χώρου κατάλληλου για την αποθήκευση και διανομή των τροφίμων, διαθέτοντας τον κατάλληλο εξοπλισμό. Διανομή τροφίμων σε 100 οικογένειες 2 φορές τον μήνα, σε ετήσια βάση.

Διανομή περίπου 20 τόνων τροφίμων ετησίως που προέρχονται από δαπάνες του Δήμου και δωρεές.

Διοργάνωση φιλανθρωπικών εκδηλώσεων για την ενίσχυση του Κοινωνικού Παντοπωλείου.



το έργο μας



Τ·ε·β·α·

Επιχειρησιακό Πρόγραμμα
Επισιτιστικής & Βασικής
Υλικής Συνδρομής

Πρόγραμμα ΤΕΒΑ

Διανομή τροφίμων και ειδών πρώτης ανάγκης σε δικαιούχους του προγράμματος ΤΕΒΑ (Ταμείο Ευρωπαϊκής Βοήθειας προς τους Απόρους) του Κοινωνικού Εισοδήματος Αλληλεγγύης μέσω του Επιχειρησιακού Προγράμματος Επισιτιστικής και Βασικής Υλικής Συνδρομής (ΕΠ Ι).

Οι διανομές γίνονται κάθε δίμηνο, σε σταθερές ημερομηνίες, σύμφωνα με εισοδηματικά και περιουσιακά κριτήρια.

Από το 2016 έως και σήμερα, εξυπηρετήσαμε 600 οικογένειες.

Διανομή περίπου 50 τόνων τροφίμων ετησίως.

Δ.Ο.ΚΟ.Π.Α.Π. «ΜΕΡΙΜΝΑ»

Διενέργεια δωρεάν ιατρικών ελέγχων σε συνεργασία με το Κέντρο Υγείας Λουτρακίου.

Διοργάνωση σεμιναρίων ιατρικού χαρακτήρα και μαθήματα πρώτων βοηθειών, σε συνεργασία με τον Ιατρικό Σύλλογο Ν. Κορινθίας.

Συμμετοχή σε Εκστρατείες Ενημέρωσης Κοινού για την Ορθή Χρήση των Αντιβιοτικών και των Εμβολίων που πραγματοποιείται από το Εθνικό Διαδημοτικό Δίκτυο Υγιών Πόλεων – Προαγωγής Υγείας (Ε.Δ.Δ.Υ.Π.Π.Υ.) και διοργάνωση σχετικών ημερίδων..

Αναβάθμιση των ΚΑΠΗ και ανακαίνιση του ΚΑΠΗ Λουτρακίου

Προμήθεια υλικών (κουβέρτες, στρώματα, σεντόνια, μαξιλάρια κ.λπ.) για το χώρο προστασίας αστέγων κατά τη χειμερινή περίοδο (στα παλιά Λουτρά, Υψηλάντου).

Συνεργασία με την Ομάδα Προστασίας Ανηλίκων (Ο.Π.Α) του Εθνικού Κέντρου Κοινωνικής Αλληλεγγύης (Ε.Κ.Κ.Α.) για θέματα που αφορούν σε κακοποίηση, παραμέληση και συνθήκες διαβίωσης ανηλίκων του Δήμου.

Λειτουργία **κοινωνικών** φροντιστηρίων σε συνεργασία με τους ιδιοκτήτες φροντιστηρίων μέσης εκπαίδευσης και ξένων γλωσσών του Δήμου.

Μείωση δημοτικών τελών και ειδικά τιμολόγια στη ΔΕΥΑ σε άπορους, τρίτεκνους και πολύτεκνους και ΑμΕΑ.



Άτομα με Ειδικές Ανάγκες (ΑμΕΑ)

Προμήθεια μηχανισμού Αυτόνομης πρόσβαση ΑμΕΑ στη θάλασσα στην περιοχή Νεράιδα Λουτρακίου, προϋπολογισμού 35.000,00€

Προμήθεια τεσσάρων (4) ολοκληρωμένων μηχανισμών Αυτόνομης πρόσβαση ΑμΕΑ στη θάλασσα, με ράμπα, ντουζ, αποδυτήρια, wc, χώρους στάθμευσης, χώρους σκίασης, σε 4 σημεία: Λουτράκι, Λίμνη Βουλιαγμένης, Ίσθμια (Κρυφή παραλία), Άγιοι Θεόδωροι Προϋπολογισμός 238.328,00€ (ΕΠΑνεΚ).

Κατασκευή ράμπας στο δημοτικό parking Λουτρακίου.

Ειδική διαμόρφωση πεζόδρομου για κατασκευή ράμπας πρόσβασης ΑμΕΑ στην παραλιακή οδό Ποσειδώνος στο Λουτράκι.



Διασφάλιση της αποτελεσματικής λειτουργίας των ΚΑΠΗ και δημιουργία δέσμων δράσεων που περιλαμβάνουν σεμινάρια, βιωματικά εργαστήρια, λέσχες φιλίας, δημιουργικές ομάδες.

Ίδρυση ΚΑΠΗ Ισθμίας

Διεξαγωγή δωρεάν σεμιναρίων Εκμάθησης Υπολογιστών σε άτομα 3ης ηλικίας, σε συνεργασία με το "CSI Institute" (Διεθνές Ινστιτούτο Κυβερνο-ασφάλειας) και το "Όλοι Μαζί Μπορούμε και στη γνώση".

Ενθάρρυνση σύστασης Κοιν.Σ.Επ. για την προσφορά υπηρεσιών κατ' οίκον νοσηλείας σε ηλικιωμένα άτομα και άτομα που χρήζουν βοήθειας.

Ένταξη του Δήμου στη νέα φάση των Κέντρων Δια Βίου Μάθησης με την υλοποίηση τμημάτων γενικής εκπαίδευσης ενηλίκων που θα ενεργοποιήσουν το ενδιαφέρον και τη διάθεση συμμετοχή των δημοτών.



Διασφάλιση της απρόσκοπτης και ασφαλούς μετακίνησης όλων των ατόμων χωρίς διακρίσεις, με έμφαση σε ζητήματα κινητικότητας Ατόμων με Αναπηρία (ΑμΕΑ) και Ατόμων με Μειωμένη Κινητικότητα (ΑΜΚ).

Έργα ανάπλασης σε δημοτικά κτήρια με σκοπό τη βελτίωση της προσβασιμότητας για Άτομα με Ειδικές Ανάγκες, σύμφωνα με τις οδηγίες σχεδιασμού του ΥΠΕΚΑ «Σχεδιάζοντας για όλους».

Αναβάθμιση του οδικού δικτύου του Δήμου που εντάσσεται στην περιοχή παρέμβασης που οριοθετείται από τις οδούς: Ελευθερίου Βενιζέλλου, Εθνικής Αντιστάσεως και Αιγαίου.

Κατάργηση δημοτικών τελών και παγίων της ΔΕΥΑ Λουτρακίου - Αγ. Θεοδώρων για άτομα με αναπηρία άνω του 80%.

Τοποθέτηση νέου μηχανισμού καθέλκυσης στο Ανοιχτό Κολυμβητήριο Λουτρακίου για την πρόσβαση των ΑμΕΑ στην πισίνα.

Χωροθέτηση θέσεων στάθμευσης ΑμΕΑ στην Δ.Ε. Λουτρακίου.

Με διαφανές πλαίσιο στόχων και με βάση τις οδηγίες της Ευρωπαϊκής Ένωσης σχεδιάσαμε και πραγματοποιήσαμε μελέτη για την εκπόνηση **Σχεδίου Βιώσιμης Αστικής Κινητικότητας**.



ΠΡΑΣΙΝΟ ΚΑΘΑΡΗ ΠΟΛΗ

Με γνώμονα τη βιώσιμη ανάπτυξη, την προστασία του περιβάλλοντος και την υιοθέτηση καλών πρακτικών στη διαχείριση των αποβλήτων και την εξοικονόμηση ενέργειας, προχωρήσαμε στην ανάληψη πρωτοβουλιών περιβαλλοντικής ευαισθητοποίησης.

Δημιουργία **Διαδικτυακής πλατφόρμας ανακύκλωσης και περιβαλλοντικής ευαισθητοποίησης** με 300 και πλέον ενεργά νοικοκυριά, 31 επιχειρήσεις και τη συμμετοχή των σχολείων με δράσεις:

- Ενημέρωση πολιτών για την ανακύκλωση
- Δράσεις ευαισθητοποίησης
- Σχολικοί διαγωνισμοί
- Πόντοι επιβράβευσης
- Εκπαιδευτικά κουπόνια από συμμετέχουσες επιχ/σεις

Εφαρμογή Πιλοτικού Προγράμματος Οικιακής Κομποστοποίησης. Δωρεάν διανομή 90 κάδων Οικιακής Κομποστοποίησης σε δημότες εντός των ορίων του Δήμου με στόχο τη δημιουργία πολλαπλών ωφελειών για το περιβάλλον και την κοινωνία



Προμήθεια ολοκληρωμένου κέντρου **Ανταποδοτικής Ανακύκλωσης συσκευασιών γυαλιού** σε συνεργασία με το Εθνικό Σύλλογικό Σύστημα Εναλλακτικής Διαχείρισης Συσκευασιών «Ανταποδοτική Ανακύκλωση», με στόχο: την ευαισθητοποίηση της κοινωνίας, την περιβαλλοντική εκπαίδευση των πολιτών την ενεργή συμμετοχή των νέων ανθρώπων, την ενίσχυση περιβαλλοντικής συμπεριφοράς και τη συμβολή μας στην επίτευξη εθνικών ποσοτικών στόχων ανακύκλωσης

Δημιουργία περιβαλλοντικής συνείδησης στους πολίτες με δράσεις ενημέρωσης και διοργανώσεις εθελοντικών καθαρισμών στους οποίους συμμετέχουν σύλλογοι, φορείς, σχολεία και δημότες

Let's do it Greece (2015, 2016, 2017, 2018)

Καθαρίστε τη Μεσόγειο δίκτυο «ΜΕΣΟΓΕΙΟΣ SOS» (παραλία Κρυφής Ισθμίας και μικρού αλσουλίου, 2016)

Καθαρισμός βυθών σε συνεργασία με «Αυτοδύτες Λουτρακίου»

Προμήθεια

- υπόγειων κάδων στο κέντρο του Λουτρακίου
- καμπανών ανακύκλωσης (για μπουκάλια)
- κάδων οικιακών απορριμμάτων και ανακύκλωσης (ΕΕΑΑ)
- κάδων ανακύκλωσης ενδυμάτων & υποδημάτων
- απορριματοφόρων/ πλυντηρίων

ΠΡΟΜΗΘΕΙΑ ΤΡΙΩΝ ΝΕΩΝ ΑΠΟΡΡΙΜΑΤΟΦΟΡΩΝ ΟΧΗΜΑΤΩΝ
ΠΡΟΥΠΟΛΟΓΙΣΜΟΥ: 754.000,00€



ΠΕΡΙΒΑΛΛΟΝ ΠΟΙΟΤΗΤΑ ΖΩΗΣ

Δράσεις για την Ολοκληρωμένη διαχείριση στερεών αποβλήτων με:

Κατασκευή Πράσινου σημείου (κτιριακές υποδομές και προμήθεια εξοπλισμού) στον ελεύθερο χώρο έκτασης 9 στρεμμάτων, ιδιοκτησίας του Δήμου, στη θέση «Θρουβάλλα», με τη χωριστή συλλογή ανακυκλώσιμων υλικών (χαρτί, μέταλλο, πλαστικό, γυαλί, ηλεκτρικά/ ηλεκτρονικά είδη), πράσινα και ογκώδη υλικά, συμβάλλοντας αποφασιστικά στην επίτευξη των στόχων ανακύκλωσης που θέτει ο Νόμος 4042/2012 και την προώθηση της χωριστής συλλογής αποβλήτων.

Οικιακή κομποστοποίηση με την προμήθεια 600 κάδων οικιακής κομποστοποίησης για τη μείωση των βιοαποβλήτων που οδηγούνται για ταφή.

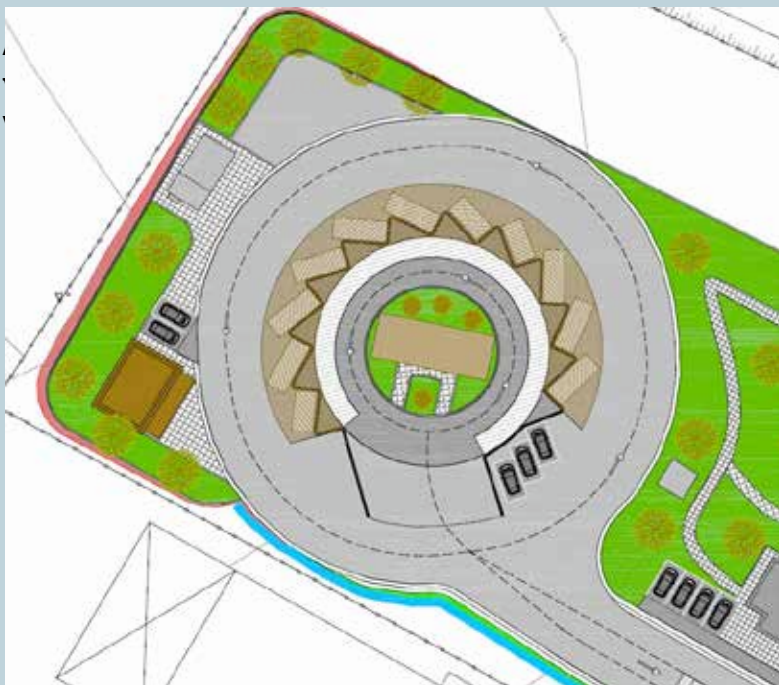

ΑΔΕΣΠΟΤΑ

Υλοποίηση Προγραμμάτων προστασίας της δημόσιας υγείας και διαχείρισης αδέσποτων ζώων συντροφιάς που διαβιούν στην ευρύτερη περιοχή του Δήμου.

Παροχή κτηνιατρικών υπηρεσιών σε πάνω από 300 αδέσποτα ζώα συντροφιάς ετησίως και κάλυψη δαπανών σίτισης.

Υποστήριξη εθελοντικών δράσεων κτηνιάτρων - περισυλλογή, μεταφορά και παροχή κτηνιατρικών υπηρεσιών από την «Εθελοντική Δράση Κτηνιάτρων Ελλάδας».

Συνεργασία με τα Φιλοζωικά Σωματεία: «Φίλοι των ζώων» Αγ. Θεοδώρων και «ΚΟΠΡΑΠ», Φιλοζωικό Σωματείο Προστασία Αστικής Πανίδας Κορινθίας, το Διαδημοτικό Κέντρο Περιθαλψής Αδέσποτων Ζώων Αθηνών-Πειραιά (ΔΙΚΕ-ΠΑΖ) και Τοπικούς Ιδιώτες Κτηνιάτρους.

Δαπάνες 208.739,10 €

Ηλεκτρονική ταυτοποίηση και καταγραφή αδέσποτων ζώων. Επίσης προτιθέμεθα να εξοπλίσουμε το δημοτικό κτηνιατρείου, για την έκδοση άδειας ίδρυσης και λειτουργίας του με τις προδιαγραφές που ορίζει ο νόμος.

ΠΑΙΔΙΚΕΣ ΧΑΡΕΣ



Πλατεία Εθν. Αναστάσιως
Άγιοι Θεόδωροι



Πάρκο Μάτση, Λουτράκι



Ανακατασκευή και πιστοποίηση πέντε (5) παιδικών χαρών στο Λουτράκι (πλατεία Παιδιού, πάρκο Δεξαμενής, πάρκο Ειρήνης), την Περαχώρα και τους Αγίους Θεοδώρους. προϋπολογισμός 180.000,00€

Αναβάθμιση εξοπλισμού εννέα (9) και δημιουργία δύο (2) νέων Παιδικών Χαρών.

Προμήθεια και εγκατάσταση νέου εξοπλισμού οργάνων που εναρμονίζονται με τις απαιτήσεις των Ευρωπαϊκών προτύπων ΕΛΟΤ EN1176 & EN1177.



Προϋπολογισμός 199.838,40€

Σχεδιάζουμε χώρους άθλησης και ψυχαγωγίας για τα παιδιά, με στόχο τη σωματική και πνευματική ανάπτυξή τους.



ΕΡΓΑ - ΥΠΟΔΟΜΕΣ

Με Δημοτικούς Πόρους και χρηματοδοτήσεις που προέρχονται από το ΕΣΠΑ 2014-2020, ΠΡΑΣΙΝΟ ΤΑΜΕΙΟ, ΘΗΣΕΑ, ΣΑΤΑ, υλοποιήσαμε έργα υποδομής όπως:

ΠΑΙΔΕΙΑ:

Νέο Λύκειο Λουτρακίου

Προϋπολογισμός 4.676.854,28€

(ΕΣΠΑ 2007-2013)

Στη διάρκεια εκτέλεσης των εργασιών απαιτήθηκε η υποκατάσταση του αναδόχου ώστε να διασφαλιστεί η ολοκλήρωση του έργου.

1ο Νηπιαγωγείο Λουτρακίου

Προϋπολογισμός 416.210,11 €

Λειτουργικές Δαπάνες Σχολείων έτη 2015 - 2018

(Πάγιες δαπάνες, Θέρμανση,
Αγορές παγίων)

Σύνολο δαπανών 813.584,84 €

Συντηρήσεις σχολικών κτηρίων

Προϋπολογισμός 223.365,00€





ΠΟΛΙΤΙΣΜΟΣ

Ολοκλήρωση του **Πνευματικού Κέντρου Περαχώρας**.

Προϋπολογισμός 1.496.225,00€

Ολοκλήρωση της **Νέας Βιβλιοθήκης Λουτρακίου**, ένα κτήριο σχεδόν μηδενικής ενεργειακής κατανάλωσης, επιδεικτικό σε ημερίδες ενεργειακής αναβάθμισης δημόσιων κτηρίων από το Κέντρο Ανανεώσιμων Πηγών Ενέργειας (ΚΑΠΕ).

Προϋπολογισμός 654.500,00€

Ανάπλαση περιβάλλοντος χώρου, διαμόρφωση τειχίου αντιστήριξης του προαύλιου χώρου του Βυζαντινού μνημείου **Ι.Ν. Αγίου Ανδρέα**

Ανακαίνιση Δημοτικού Κτηρίου **Beau Rivage**.

Προϋπολογισμός 1.630.250,00€

Εξασφάλιση χρηματοδότησης για την κατασκευή ανοικτού θεάτρου «**Παντελής Ζερβός**» 810 θέσεων στο Πάρκο Δ. Μάτση στο Λουτράκι.

Προϋπολογισμός 480.193,97€

Υλοποίηση στερεωτικών εργασιών στον **Ι.Ν. Αγ. Αθανασίου Πισίων (Μαρθανάσης)** και τον περιβάλλοντα χώρο του ναού.

Προϋπολογισμός 340.000,00€



ΕΡΓΑ ΥΠΟΔΟΜΕΣ

ΑΘΛΗΤΙΣΜΟΣ

Γήπεδο Ισθμίας «Γιάννης Στέφας»

Εγκατάσταση πυλώνων φωτισμού και πυρασφάλειας, συστήματος συναγερμού. Επέκταση αποδυτηρίων.
Προϋπολογισμός 25.000,00€

Δημιουργία υπαίθριων γυμναστηρίων σε Αγίους Θεοδώρους και Ίσθμια

Τοποθέτηση Οργάνων Γυμναστικής Εξωτερικού Χώρου.
Προϋπολογισμός 24.800,00€

Γήπεδο ποδοσφαίρου Αγίων Θεοδώρων

Έκδοση άδειας λειτουργίας και ετήσιες εργασίες συντήρησης τεχνητού χλοοτάπητα.

Προϋπολογισμός 15.000,00€

Εργασίες συντήρησης σε αθλητικές υποδομές και εγκαταστάσεις σε:

2 Ανοιχτά Γήπεδα τένις και 1 γήπεδο μπάσκετ στους Αγίους Θεοδώρους.

Προϋπολογισμός 24.000,00€

Στάδιο «Χρήστος Θώδης»

Ετήσια συντήρηση του φυσικού χλοοτάπητα, συντήρηση παλαιάς κερκίδας και τοποθέτηση νέων καθισμάτων.
Προϋπολογισμός 165.000,00€



Ανοιχτό Κολυμβητήριο Λουτρακίου

Αντικατάσταση πλαστικών καθισμάτων και κερκίδων, τοποθέτηση στεγάστρου σκίασης στον χώρο αναμονής, προμήθεια νέου λήβητα, προμήθεια ισοθερμικών καλυμμάτων των κολυμβητικών δεξαμενών.

Προϋπολογισμός 20.000,00€

Ανοιχτό Γήπεδο τένις και Γήπεδο μπάσκετ στο Πάρκο «**ΜΑΤΣΗ**» στο Λουτράκι

Προϋπολογισμός 9.000,00€

Κλειστό γυμναστήριο Λουτρακίου Γ. Γαλανόπουλος

Συντήρηση παρκέ και αντικατάσταση μόνωσης και υαλοπετασμάτων στην οροφή

Προϋπολογισμός 29.000,00€



ΔΗΜΟΤΙΚΗ
ΑΝΑΠΕΡΩΤΙΚΗ



ΠΑΡΕΜΒΑΣΗ
ΠΟΛΙΤΩΝ

ΤΟ ΠΡΟΓΡΑΜΜΑ ΜΑΣ



Τοποθέτηση διαδρόμου περιπάτου στην παραλία Αγ. Θεοδώρων
Από το Ξενοδοχείο Χανικιάν μέχρι την παραλία Πευκάκια.

Προϋπολογισμός 24.000,00€



οι δεσμεύσεις μας

ΠΑΙΔΕΙΑ

Δημοτικό Σχολείο Ισθμίας

Υπογράψαμε σύμβαση με την ανάδοχο εταιρεία και ξεκινάμε την ανέγερση του νέου σχολείου.
Προϋπολογισμός 3.739.677,00€

Παιδικός σταθμός Ισθμίας

Ίδρυση Παιδικού σταθμού και μετεγκατάσταση Νηπιαγωγείου Ισθμίας στο πρώην δημοτικό σχολείο Ισθμίας (Καλαμάκι).

Λύκειο Αγίων Θεοδώρων

Κατασκευή νέου κτηρίου.

Παιδικός σταθμός Αγίων Θεοδώρων

Κατασκευή νέου κτηρίου.



ΑΘΛΗΤΙΣΜΟΣ

Δημιουργία αθλητικού πολυχώρου στο πάρκο
“**Δημήτρης Μάτσος**”:

Αθλητικά γήπεδα πολλαπλών χρήσεων με άμμο (beach volley, handball, tennis, soccer).

Δύο Γήπεδα τέννις, γήπεδο μπάσκετ, Γήπεδο mini soccer.

Αντικατάσταση τάπητα αγώνων στίβου στο στάδιο «**Χρήστος Θώδης**» και προμήθεια αθλητικού εξοπλισμού ποικίλων αθλημάτων στίβου.

Αθλητικές εγκαταστάσεις Ισθμίας «**Γιάννης Στέφας**» :

Κατασκευή δύο γηπέδων τέννις

Τοποθέτηση ρυόμηνς μεταλλικής κερκίδας 500 θέσεων στο γήπεδο.

Κατασκευή γηπέδου 5x5 στο **Καλαμάκι**

Ολοκλήρωση της διαδικασίας ανάδειξης αναδόχου για την κατασκευή του γηπέδου ποδοσφαίρου **Περαχώρας**.

Δημιουργία αθλητικού πολυχώρου στο πρώην γήπεδο του Ισθμιακού.



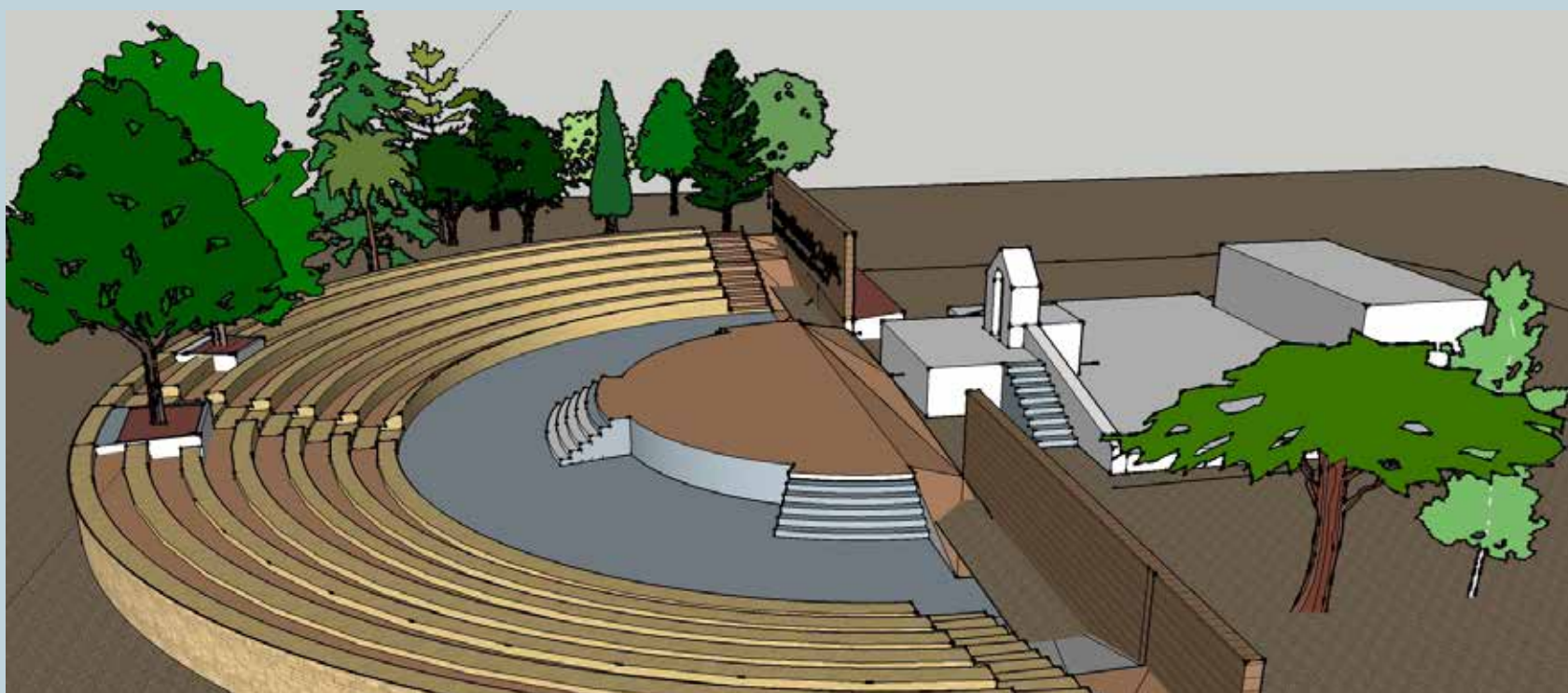

ΠΟΛΙΤΙΣΜΟΣ

Ανάπλαση σταθμού ΟΣΕ, Άγιοι Θεόδωροι

Διεκδικήσαμε και πετύχαμε την παραχώρηση του κτηρίου από την ΓΑΙΑ ΟΣΕ.

Αξιοποίηση του ιστορικού σιδηροδρομικού σταθμού Αγίων Θεοδώρων ώστε να συνάδει με την ιστορία και τη φυσιογνωμία του σταθμού και του τόπου.

Συντήρηση του κτηρίου του **Πνευματικού Κέντρου Λουτρακίου** και ανάπλαση του περιβάλλοντος χώρου.

Έναρξη διαδικασιών για τη νομιμοποίηση του **Θεάτρου “Νότης Περγιάλης”** (περιοχή Μπεσκάκι Αγίων Θεοδώρων) και αποπεράτωσή του.

Ενοικίαση χώρου για τη λειτουργία **Πνευματικού Κέντρου Αγ. Θεοδώρων**.

Ανέγερση Ιερού Ναού στο νέο Κοιμητήριο Λουτρακίου.

ΑΝΑΠΛΑΣΕΙΣ ΟΔΟΠΟΙΙΑ

ΑΝΑΠΛΑΣΕΙΣ - ΟΔΟΠΟΙΙΑ

Ανάπλαση Κοινόχρηστων Χώρων, Άγιοι Θεόδωροι, Προϋπολογισμός 100.000 €
Κατασκευή πεζόδρομων καθέτων στην οδό Σαρωνικού, τοποθέτηση φωτιστικών σωμάτων, υποδομές φωτισμού.

Διαμόρφωση Πλατείας Περικλέους στο Λουτράκι, με διάνοιξη δρόμου.

Διάνοιξη οδού Αγίου Φανουρίου από Χατζοπούλου έως Κέντρο Υγείας.

Εγκρίθηκε η μετεγκατάσταση Σταθμού λωφορείων ΚΤΕΛ, στο δημοτικό parking όπισθεν της Λέσχης Αξιωματικών της Σχολής Μηχανικού, με τις απαραίτητες κυκλοφοριακές ρυθμίσεις.

Έργα συντήρησης οδικού δικτύου Δημοτικής και Αγροτικής οδοποιίας.



Αποκατάσταση Ζημιών

Στο πλαίσιο αποκατάστασης των ζημιών, προχωρήσαμε σε αιτήματα προς το Υπουργείο Υποδομών και πετύχαμε τη χρηματοδότηση του Δήμου με **3.630.000€** τα οποία θα διατεθούν ως εξής: 1.000.000€ στους Αγίους Θεοδώρους, 600.000€ στο Σχίνο, 1.900.000€ στον υπόλοιπο Δήμο και 130.000,00€ για τη μελέτη οριοθέτησης ρεμάτων Σχίνου.



το έργο μας

Βραχοπτώσεις

Για το φαινόμενο βραχοπτώσεων στην περιοχή των καταρρακτών εξασφαλίσαμε **1.500.000€** και υπογράψαμε Προγραμματική Σύμβαση με το Υπουργείο Υποδομών και Μεταφορών για να προχωρήσουμε στην αποκατάσταση, να παραδοθεί ο χώρος ασφαλής στους επισκέπτες και να επαληθευτεί το αναψυκτήριο.



Είμαστε οι πρώτοι που ξεκινήσαμε τις μελέτες για τον ερχομό του Προαστιακού στο Λουτράκι.

Ένα έργο μεγάλης σημασίας για την συγκοινωνιακή αναβάθμιση του Δήμου και την σύνδεσή του με τον Εθνικό Αερολιμένα και το Λιμάνι Πειραιά.

Μένει η υπογραφή της σύμβασης μεταξύ του Υπουργείου Μεταφορών και Υποδομών και της αναδόχου εταιρείας για να ξεκινήσει το έργο.



«Είμαστε η Δημοτική Αρχή που ξεκίνησε τις μελέτες για τον ερχομό του ΠΡΟΑΣΤΙΑΚΟΥ στο Λουτράκι»

οι δεσμεύσεις μας

Ανάπλαση Παραλιακού Μετώπου Λουτρακίου

Ο Δήμος μας είναι πλέον ο πρώτος με εγκεκριμένες μελέτες κατασκευών στη χερσαία ζώνη Λιμένα.

Το **Δημοτικό Λιμενικό Ταμείο**, με συστηματική προετοιμασία, συνεργάστηκε αποτελεσματικά με το Εθνικό Μετσόβειο Πολυτεχνείο το οποίο εκπόνησε μελέτη και με επίβλεψη από τις Τ.Υ. του Δήμου προχωράμε στην Ανάπλαση του Παραλιακού Μετώπου.

Διαχειριστήκαμε τα πρωτόκολλα κατεδάφισης με ουσιαστικό και αποτελεσματικό τρόπο και αναμένουμε χρηματοδότηση από την Περιφέρεια Πελ/σου σύντομα.

Προϋπολογισμός 5.700.000,00€

Δουλέψαμε για την ανάδειξη του θαλάσσιου μετώπου και τη βιώσιμη κινητικότητα, με σκοπό την αύξηση της επισκεψιμότητας και την τόνωση της εντόπιας οικονομίας. Σύντομα θα καταρτίσουμε Μελέτη ανάδειξης του τμήματος «Παραλιακό Πάρκο έως Νεράιδα».



Ανάπλαση Παραλιακού μετώπου Καλαμακίου

Ανάπλαση Πλατείας Πausανία, Σχίνος

Προϋπολογισμός 255.000,00€

Έχει ολοκληρωθεί η διαδικασία και ξεκινάει σύντομα ο εργολάβος.

Έργα αντιδιαβρωτικής προστασίας ακτών Αγ. Σωτήρος, Σχίνος

Έχει εκπονηθεί η προκαταρκτική μελέτη από την ΛΟΥΤΡΑΚΙ ΑΕ το 2009 κι έχει κατατεθεί ο φάκελος μαζί με την Μ.Π.Ε. στην Περιφερειακή Δ/Νση Περιβάλλοντος και θα προβούμε στην οριστική μελέτη. Ενδεικτικός Προϋπολογισμός: 1.000.000 €.

Βελτίωση Επαρχιακής Οδού που συνδέει τη **Λίμνη Βουλιαγμένης** με τον **Αρχαιολογικό Χώρο του Ηραίου** με χρηματοδότηση της Περιφέρειας Πελοποννήσου.

Προϋπολογισμός 2.200.000 €.



ΑΝΟΙΚΤΟ ΚΕΝΤΡΟ ΕΜΠΟΡΙΟΥ ΛΟΥΤΡΑΚΙΟΥ

Έχει κατατεθεί ο φάκελος για τη χρηματοδότηση του έργου, έχουμε λάβει έγκριση της Α' φάσης και περιμένουμε την απόφαση ένταξης. Προϋπολογισμός 1.748.600,00€

Σε συνεργασία με το Επιμελητήριο Κορινθίας και τη συμμετοχή 93 επιχειρήσεων **στοχεύουμε σε:**

- ανάπλαση της περιοχής
- αναβάθμιση του δημόσιου χώρου (πεζοδρομήσεις, δρόμοι ήπιας κυκλοφορίας κ.λπ.)
- ενιαία ταυτότητα προσώπων των καταστημάτων
- οργανωμένες ενέργειες marketing
- αναβάθμιση του μικροκλίματος μέσω παρεμβάσεων σκίασης στις οδούς
- ανάδειξη της εμπορικής περιοχής
- τόνωση της εμπορικής δραστηριότητας με παράλληλες υπηρεσίες ψυχαγωγίας
- προσέλκυση των επισκεπτών και παράταση της παραμονής τους στο εμπορικό κέντρο.



Σχέδιο Βιώσιμης Αστικής Κινητικότητας (Σ.Β.Α.Κ.)

Δίνουμε έμφαση στον άνθρωπο και τη συμμετοχή του στη λειτουργία της πόλης μέσα από έναν ενιαίο ολοκληρωμένο σχεδιασμό για περπάτημα, δίκτυο ποδηλάτου και τη δημόσια συγκοινωνία, που αφορούν:

- στην αποφόρτιση του κέντρου από αυτοκίνητα
- στη δημιουργία ζωνών ήπιας κυκλοφορίας
- στη δημιουργία δικτύου κίνησης πεζών στα διοικητικά όρια πόλης
- στη δημιουργία κίνησης ποδηλάτου, που θα συνδέει του πόλους ενδιαφέροντος (σχοδεία, αθλητικές εγκαταστάσεις, κ.λπ.)
- στην ενίσχυση – αναδιοργάνωση της δημόσιας συγκοινωνίας
- στην ιεράρχηση του οδικού δικτύου
- στην οργάνωση της στάθμευσης.

Το ΣΒΑΚ θα είναι εναρμονισμένο με το Γενικό Πολεοδομικό Σχέδιο καθώς και με όλα τα συναφή προγράμματα, μελέτες και έργα που σχετίζονται με τις αστικές μεταφορές και την κινητικότητα.

Η ύπαρξή του αποτελεί απαραίτητη προϋπόθεση για τη μελλοντική χρηματοδότηση παρεμβάσεων και έργων με τη συνδρομή της Ευρωπαϊκής Ένωσης και των Ταμείων της.



ΔΗΜΟΤΙΚΗ
ΑΝΑΘΕΩΤΙΚΗ



ΠΑΡΕΜΒΑΣΗ
ΠΟΛΙΤΩΝ

ΠΟΛΙΤΙΚΗ ΠΡΟΣΤΑΣΙΑ

Με ολοκληρωμένο σχέδιο και δυναμική παρουσία των εθελοντών και συνεργασίας των Συλλόγων (Πυροπροστασίας Δασών Λουτρακίου, Προστασίας του δάσους “Οι Άγιοι Θεόδωροι”, Κυνηγετικός Λουτρακίου, Πυροπροστασίας Σχίνου) διαχειριστήκαμε την Καταστροφική πυρκαγιά 23ης Ιουλίου 2018.

Ο συντονισμός Δήμου, Συλλόγων, Εθελοντών, Αστυνομίας, Πυροσβεστικής και όλων των εμπλεκόμενων φορέων στο πεδίο της πρόληψης, αλλά και της καταστολής των πύρινων μετώπων στα Γεράνεια όρη υπήρξε άριστος.

Πραγματοποιήσαμε οργανωμένες **εκκενώσεις** οικισμών.

Προβήκαμε στην **έγκαιρη** απομάκρυνση πολιτών ως μέτρο προληπτικής προστασίας και πετύχαμε την **αποτροπή** ενδεχόμενων καταστροφών.



το έργο μας

Αντιπλημμυρική Προστασία Λουτρακίου

Η προκαταρκτική μελέτη του έργου είχε ολοκληρωθεί το 2001. Εκπονήθηκε πρόσφατα η οριστική μελέτη οριοθέτησης των 3 από τα 11 ρέματα (Κατουνίστρα, Πράθι & Καρέλη) έναντι ποσού 32.745,00€ από Δημοτικούς Πόρους και έχει εκδοθεί το Φ.Ε.Κ. οριοθέτησής τους.

Για τα υπόλοιπα 8 ρέματα έχει ανατεθεί από τον Δήμο η μελέτη οριστικής οριοθέτησης προϋπολογισμού 50.000,00€.

Η Γενική Γραμματεία Υποδομών έχει επικαιροποιήσει - συμπληρώσει τις μελέτες κι έχει συντάξει τα Τεύχη Δημοπράτησης του Έργου, προκειμένου να προχωρήσουν οι διαδικασίες Δημοπράτησης για την κατασκευή αυτού του τόσο σημαντικού έργου για τον Τόπο μας, το οποίο μάλιστα, έχει χαρακτηριστεί από την Πολιτεία ως μεγάλο έργο **Εθνικού Επιπέδου**. Σύμφωνα με τη μελέτη προβλέπεται να γίνουν τα απαραίτητα έργα αποκατάστασης – ανάπλασης των παρόχθιων περιοχών των ρεμάτων.

Με την οριστική μελέτη της Αντιπλημμυρικής Προστασίας και ακολούθως με την κατασκευή των απαραίτητων τεχνικών έργων, θα επιλυθεί το τεράστιο πρόβλημα που αντιμετωπίζει η πόλη από πλημμυρικά φαινόμενα δίνοντας ταυτόχρονα τη δυνατότητα εμπλουτισμού του Μεταλλικού Υδροφόρου Ορίζοντα Λουτρακίου από τα όμβρια.

ΕΝΕΡΓΕΙΑΚΗ ΑΝΑΒΑΘΜΙΣΗ ΚΤΗΡΙΩΝ

Ο Δήμος μας είναι ένας από τους 7.755 διεθνώς που συμμετέχουν στο ΣΥΜΦΩΝΟ ΤΩΝ ΔΗΜΑΡΧΩΝ, το οποίο έχει θέσει ως βασικό στόχο την προσαρμογή στις επιπτώσεις της κλιματικής αλλαγής και την παροχή πρόσβασης σε βιώσιμη και οικονομικά προσιτή ενέργεια για τους πολίτες.

Εκπονήσαμε Σχέδιο Διαχείρισης Αειφόρου Ενέργειας και προχωρήσαμε στην Ενεργειακή Αναβάθμιση δημοτικών κτηρίων και λοιπών υποδομών.

Καταγράψαμε για πρώτη φορά την πραγματική ενεργειακή εικόνα του Δήμου και την απεικονίσαμε σε ηλεκτρονική μορφή, ώστε να γίνουν οι απαραίτητες παρεμβάσεις για την εξοικονόμηση ενέργειας με άμεσο αντίκτυπο στα ταμεία του Δήμου.

LOUTRAKI THERMAL SPA

Στο πλαίσιο εξοικονόμησης ενέργειας αντικαταστήσαμε ένα μέρος των συμβατικών μορφών ενέργειας με Ηλιοθερμικό σύστημα και αντλίες θερμότητας, ελαχιστοποιώντας το ενεργειακό αποτύπωμα του κτηρίου με μείωση κατά 80% της κατανάλωσης πετρελαίου.



ΑΧΟΙΧΤΟ ΚΟΛΥΜΒΗΤΗΡΙΟ ΛΟΥΤΡΑΚΙΟΥ

Εγκρίθηκε η πρόταση που υποβάλαμε στο ΕΣΠΑ 2014-2020 και αξιολογήθηκε ως η δεύτερη καλύτερη σε πανελλήνιο επίπεδο. Προχωράμε σε ενεργειακές παρεμβάσεις για την εξοικονόμηση ενέργειας κατά τη λειτουργία του κολυμβητηρίου.

Προϋπολογισμός 573.553,00€

Με την εφαρμογή της γεωθερμίας πετρελαίου εξοικονόμηση σε καύσιμα από 90.000,00€ που ξοδεύουμε ετησίως σε 11.000,00€

ΟΔΟΦΩΤΙΣΜΟΣ

Εκπονήσαμε Μελέτη Εξοικονόμησης ενέργειας με εφαρμογή τεχνολογίας LED. Είμαστε έτοιμοι για τη διενέργεια διαγωνισμού και προχωράμε στις διαδικασίες δημοπράτησης.

Στόχος μας η ενεργειακή αναβάθμιση του δικτύου ηλεκτροφωτισμού, τη μείωση δαπανών λειτουργίας και τη βελτίωση της ποιότητας φωτισμού.

ΕΝΕΡΓΕΙΑΚΟΣ ΣΥΜΨΗΦΙΣΜΟΣ VIRTUAL NET METERING

Εγκατάσταση συστημάτων παραγωγής ενέργειας με σκοπό την κάλυψη των ενεργειακών αναγκών του Δήμου.

ΧΡΗΣΤΗ ΔΙΑΧΕΙΡΙΣΗ ΤΟΥ ΝΕΡΟΥ

ΧΡΗΣΤΗ ΔΙΑΧΕΙΡΙΣΗ ΚΑΙ ΕΚΜΕΤΑΛΛΕΥΣΗ ΝΕΡΟΥ

Εργαστήκαμε συστηματικά και μεθοδικά με προτεραιότητα τη διαφύλαξη των φυσικών πόρων, με έμφαση στο νερό και την αρμονική σύζευξη του επιχειρησιακού μοντέλου της ΔΕΥΑ με τον κοινωφελή χαρακτήρα της.

Εφαρμόσαμε Έκτακτο Ειδικό Κοινωνικό Τιμολόγιο σε δικαιούχους που έχουν υπαχθεί στο Νόμο 4389/2016.

Εξασφαλίσαμε μόνιμη εργασία σε 9 άτομα με Ειδικές Ανάγκες που απασχολούνταν στη Δημοτική Επιχείρηση, ελαχιστοποιώντας τις κοινωνικές διακρίσεις κι ανισότητες και δίνοντάς τους τη δυνατότητα να προσφέρουν και να ενταχθούν στο κοινωνικό σύνολο.

Στελεχώσαμε την υπηρεσία με την πρόσληψη τακτικού προσωπικού (9 θέσεις).

Πετύχαμε την ένταξη στα προγράμματα:

«Προμήθεια, εγκατάσταση και θέση σε λειτουργία συστήματος βελτίωσης λειτουργίας των δικτύων ύδρευσης και μείωσης των απωλειών πόσιμου νερού» - Προϋπολογισμός 1.811.516,00€

«Προμήθεια, εγκατάσταση και θέση σε λειτουργία τηλεματικού συστήματος διαχείρισης πιέσεων, ελέγχου διαρροών και παρακολούθησης ποιότητας νερού εσωτερικών δικτύων ύδρευσης» - Προϋπολογισμός 3.000.000,00€

Συμβασιοποιήσαμε και ξεκινάμε το έργο «Αντικατάσταση δικτύου ύδρευσης Περαχώρας» - Προϋπολογισμός 701.575,77€

Εκτελέσαμε: Έργα Ύδρευσης συνολικού προϋπολογισμού 753.015,00 €
Έργα αποχέτευσης συνολικού Προϋπολογισμού 131.000,00 €
Λοιπά Έργα συνολικού Προϋπολογισμού 571.185,00 €

Είμαστε στο στάδιο υποβολής πρότασης για χρηματοδότηση του έργου . “Αντιπημμυρική Προστασία Ίσθμιας (Δίκτυο Ομβρίων-Χείμαρροι Αγίου Ιωάννη και Μαρίας)”. Προϋπολογισμού 6.000.000,00 €

το έργο μας

Το νερό του Λουτρακίου αποτελεί την ιστορία, το παρελθόν και το μέλλον του τόπου μας. Είναι το στοιχείο που ανέδειξε την περιοχή και αποτέλεσε τον άξονα ανάπτυξης της σε όλα τα επίπεδα.

Η Δημοτική Επιχείρηση Ύδρευσης Αποχέτευσης Λουτρακίου - Αγ. Θεοδώρων σχεδιάζει ένα γυάλινο μπουκάλι που θα προμηθεύσει τα καταστήματα εστίασης για να σερβίρεται το νερό Λουτρακίου.



Λύσαμε το χρόνιο πρόβλημα υδροδότησης για τις οικίες που είναι χτισμένες πριν το Προεδρικό Διάταγμα του 1985, στον υδροφόρο ορίζοντα Λουτρακίου.

Τροποποιήσαμε τον κανονισμό της ΔΕΥΑΛ-ΑΓ.Θ με την έγκριση του Δημοτικού Συμβουλίου ώστε να γίνουν οι απαραίτητες μελέτες για την υδροδότηση των παραπάνω περιοχών.

Μονάδες Αφαλάτωσης

Εγκαταστήσαμε μονάδα Αφαλάτωσης στους Αγ. Θεόδωρους και τον Σχίνο, δίνοντας λύση σε ένα χρόνιο πρόβλημα που ταλαινίζει τους κατοίκους των περιοχών.

Βιολογικός Καθαρισμός Αγίων Θεοδώρων

Ύστερα από συντονισμένες προσπάθειες του Δήμου και της Π.Πελ/σου, ένα έργο που εκκρεμεί πάνω από 10 χρόνια μπαίνει στην τελική του ευθεία. Επιλύθηκαν οριστικά όλα τα προβλήματα και σύντομα δημοπρατείται για την ολοκλήρωσή του. Με την αποπεράτωση των εργασιών ολοκληρώνεται ένα σημαντικό περιβαλλοντικό έργο που λειτουργεί προς όφελος των δημοτών και της ευρύτερης περιοχής.

Προϋπολογισμός 800.000,00€



Μελέτη Αθλιευτικού Καταφυγίου Αγίων Θεοδώρων

Ενδεικτικός Προϋπολογισμός: 4.500.000,00 €

Ένα συνεχιζόμενο έργο που ξεκίνησε πριν 15 χρόνια.

Με την εκπόνηση της Μελέτης Περιβαλλοντικών Επιπτώσεων πραγματοποιείται η οριστική χωροθέτηση του έργου και δρομολογείται η οριστική λύση του προβλήματος. Ακολουθεί η εδαφοτεχνική και στη συνέχεια η οριστική μελέτη συνολικού προϋπολογισμού 314.674,00€.

το έργο μας

Εφαρμογή του νέου προτύπου ποιότητας ISO 9001:2015 για τη διασφάλιση της βέλτιστης λειτουργίας και της διαχειριστικής επάρκειας του Δήμου, στοιχείο απαραίτητο για την υποβολή προτάσεων σε προγράμματα χρηματοδότησης ΕΣΠΑ και Ε.Ε.

Αναβάθμιση της ιστοσελίδας του Δήμου σε υπηρεσίες δημοτολογίου, ληξιαρχείου, περιβάλλοντος και πρασίνου, οικονομικής και κοινωνικής υπηρεσίας.

Δημιουργία συμμετοχικής πλατφόρμας NOVOVILLE για τη διαχείριση των αιτημάτων της καθημερινότητας των πολιτών (λάμπες, λακούβες, καθαριότητα κ.λπ.).

Παροχή ελεύθερης πρόσβασης στο διαδίκτυο διαμέσω νησίδων ασύρματης ευρυζωνικής πρόσβασης, στα πλαίσια της Δράσης WIFI4EU της Ε.Ε. - Προϋπολογισμός έργου 15.000,00€.

Επαναλειτουργία της Δημοτικής Αστυνομίας.

Σχεδιάζουμε τη μεταφορά των υπηρεσιών από το υπόγειο του Δημαρχείου Λουτρακίου στο Δημοτικό Κτήριο Beau Rivage.

Ανοίξαμε δρόμους για μια νέα μορφή επιχειρηματικότητας, προσαρμοσμένη στις ανάγκες της εποχής.

Επενδύσαμε στη στρατηγική πρωτοβουλία ανάπτυξης LOUTRAKI PLUS, που σχεδίασε και υλοποιεί το Ινστιτούτο Κοινωνικής Οικονομίας.

Διοργανώσαμε δράσεις ενημέρωσης και κατάρτισης των πολιτών, των φορέων και των επιχειρήσεων .

Εξασφαλίσαμε για τις δράσεις μας την αιγίδα της Ευρωπαϊκής Επιτροπής και αναπτύξαμε μια πυκνή συνεργασία με τις Γενικές της Διευθύνσεις.

Επενδύσαμε σε προγράμματα Δημιουργικής Απασχόλησης και μαθήματα εικαστικών τεχνών, με τη δημιουργία τμημάτων σε Αγίου Θεοδώρου και Καθαμάκι και συνεχίζουμε τη λειτουργία τους.



ΚΑΖΙΝΟ

Ευρωπαϊκές Διακρίσεις

Διασφαλίσαμε απευθείας θεσμική επαφή με την Ευρωπαϊκή Επιτροπή και την Ευρωπαϊκή Τράπεζα Επενδύσεων. Ο Πρόεδρος της Ευρωπαϊκής Επιτροπής **Jean-Claude JUNCKER**, η Επίτροπος της Ευρωπαϊκής Ένωσης **Κορίνα ΚΡΕΤΟΥ** και η Ευρωπαϊκή Επίτροπος Εσωτερικής Αγοράς, Βιομηχανίας, Επιχειρηματικότητας και Μικρομεσαίων Επιχειρήσεων **Elzbieta BIENKOWSKA** σε επιστολές τους προς τον Δήμαρχο Γεώργιο Αθκ. Γκιώνη στηρίζουν την πρωτοβουλία Loutraki PLUS.

Ο Δήμος αναδείχθηκε Εθνικός νικητής στο Διαγωνισμό «**Ευρωπαϊκά Βραβεία Προώθησης της Επιχειρηματικότητας 2018**», στην τελετή απονομής στο Γκκρατς της Αυστρίας τον Νοέμβριο 2018.

Συμμετείχαμε για δεύτερη συνεχόμενη χρονιά (2017 και 2018), σε συνεργασία με το Δημοτικό Σχολείο Περαχώρας, την **Ευρωπαϊκή εβδομάδα Κινητικότητας** και αναδειχθήκαμε νικητές και για τα δύο έτη. Καταθέσαμε ήδη τις προτάσεις μας για το έτος 2019.



Με συνεχείς και συντονισμένες εκ μέρους μας ενέργειες η επιχείρηση του Καζίνο έμεινε ανοιχτή.

Ένας καινούργιος επενδυτής βρίσκεται στο στάδιο συζητήσεων προκειμένου να αγοράσει ποσοστό που αφορά τις μετοχές των συνεταιρών μας.

Επόμενο βήμα είναι να ξεκινήσει σύντομα η διαδικασία στο Δημοτικό Συμβούλιο για τη μετατροπή της Κοινοπραξίας σε Α.Ε. βάσει του νέου νόμου που αφορά τα Καζίνο.

Πιστεύουμε όσον αφορά την έφεση των συνεταιρών μας στο Εφετείο, αναφορικά με το minimum garanti, οι εξελίξεις θα είναι θετικές υπέρ ημών, όπως θετική ήταν και η πρωτόδικη απόφαση στην συγκεκριμένη υπόθεση.

Με αυτό τον τρόπο επιλύεται το οικονομικό θέμα του SPA, που οφείλεται στην μη αποπληρωμή των υποχρεώσεων, εκ μέρους των συνεταιρών μας.



ΓΕΝΙΚΟΣ ΠΟΛΕΟΔΟΜΙΚΟΣ ΣΧΕΔΙΑΣΜΟΣ

Η Δημοτική Αρχή βρίσκεται στην ευχάριστη θέση να ανακοινώσει την ολοκλήρωση του Γενικού Πολεοδομικού Σχεδιασμού (Γ.Π.Σ.) Λουτρακίου. Οι διαδικασίες αναθεώρησης του σχεδίου ολοκληρώθηκαν και έχουν αποσταλεί στην Αποκεντρωμένη για έγκριση και δημοσίευση στο ΦΕΚ.

Με το αναθεωρημένο σχέδιο, επιτυγχάνονται τρεις βασικοί στόχοι:

α) **θεσμοθέτηση** του τουριστικού αναπτυξιακού χαρακτήρα της πόλης του Λουτρακίου, με έμφαση στην ανάπτυξη του παραλιακού μέτωπου

β) **αναπτυξιακά κίνητρα** στις απομακρυσμένες από το παραλιακό μέτωπο περιοχές της πόλης με υψηλότερο συντελεστή δόμησης

γ) **αναπτυξιακά κίνητρα** στους οικισμούς, με θέσπιση χρήσης γενικής κατοικίας εντός των ορίων τους και τουρισμού – αναψυχής στο παραλιακό μέτωπο όσων έχουν παραλία, ώστε να μπορέσουν και αυτοί να ακολουθήσουν την αναπτυξιακή πορεία του Λουτρακίου και να αναδειχθούν οι φυσικές ομορφιές τους.

Παράλληλα:

- **Δημιουργούνται** νέοι εμπορικοί άξονες στην πόλη για την αποσυμφόρηση του κέντρου αλλά και τη δημιουργία επαγγελματικών προοπτικών στο σύνολο της πόλης.
- **Επεκτείνεται** η πόλη στα βόρεια – βορειοανατολικά (περιοχή κοιμητηρίου).
- **Θεσμοθετούνται** ειδικές χρήσεις γης όπως υδατοδρόμιο και πράσινα σημεία.

Τέλος, αντίστοιχες ενέργειες γίνονται για την ολοκλήρωση του Γενικού Πολεοδομικού Σχεδιασμού (Γ.Π.Σ.) Αγίων Θεοδώρων.



Υ.Π.Ο.Μ.Η.Μ.Α.	
●	ΚΥΡΙΟΣ ΠΛΑΝΟΣ ΑΝΑΠΤΥΞΗΣ ΚΑΙ ΠΡΟΤΥΠΙΚΟ ΚΕΝΤΡΟ
●	ΔΕΥΤΕΡΕΥΣΗ ΠΛΑΝΟΣ ΑΝΑΠΤΥΞΗΣ
●	ΟΙΚΙΣΜΟΙ Α ΚΑΤΗΓΟΡΙΑΣ
●	ΠΑΡΑΒΕΒΛΗΤΙΚΟΙ ΟΙΚΙΣΜΟΙ
ΓΡΑΜΜΙΚΑ	
—	ΟΡΙΟ ΔΗΜΟΥ
- - -	ΟΡΙΟ ΔΗΜΟΤΙΚΩΝ ΕΝΟΤΗΤΩΝ
—	ΟΔΟΜΕΤΑ ΟΔΟΣ
—	ΓΑΛΛΙΑ ΕΞΩΤΕΡΗ ΟΔΟΣ
—	ΤΟΠΙΚΟ ΔΙΚΤΥΟ
—	ΣΥΜΦΩΝΟΛΟΓΙΚΟ ΔΙΚΤΥΟ
ΠΕΡΙΟΧΕΣ	
■	ΠΕ11 - ΠΡΟΤΕΑΣΙΑ ΟΡΕΩΝ ΟΥΣΙΩΝ
■	ΠΕ12 - ΠΡΟΤΕΑΣΙΑ ΨΥΧΡΟΥ ΠΕΡΙΒΑΛΛΟΝΤΟΣ
■	ΠΕ13 - ΠΡΟΤΕΑΣΙΑ ΥΔΡΟΓΡΑΦΙΚΟΥ ΔΙΚΤΥΟΥ
■	ΠΕ14 - ΚΑΤΑΒΥΤΙΟ ΑΓΡΙΑΣ ΕΔΗΣ
■	ΠΕ15 - ΤΟΠΟ ΨΑΦΤΕΡΟΥ ΨΥΧΡΟΥ ΚΑΛΟΧΕΙ
■	ΠΕ16 - ΠΡΟΤΕΑΣΙΑ ΑΡΑ. ΚΕΡΣΟΥ ΛΑΜΗΣ ΗΡΑΙΟΥ
■	ΠΕ17 - ΠΡΟΤΕΑΣΙΑ ΑΡΑΜΑΝΙΩΝ ΚΕΝ ΚΕΡΣΩΝ
■	ΠΕ18 - ΠΡΟΤΕΑΣΙΑ ΤΗΣ ΦΥΣΗΣ (NATURE)
■	ΠΕ19 - ΠΡΟΤΕΑΣΙΑ ΠΑΡΑΚΤΙΟΥ ΚΕΡΣΟΥ
■	ΠΕ20 - ΠΡΟΤΕΑΣΙΑ ΑΣΦΥΤΑΣ ΚΟΡΦΙΩΝ
■	ΠΕ21 - ΠΡΟΤΕΑΣΙΑ ΕΒΡΟΒΟΡΕΟΥ ΟΡΙΩΝΤΑ ΛΟΥΤΡΑΚΙΟΥ
■	ΠΕ22 - ΑΥΤΗ ΓΕΩΡΓΙΚΗ ΓΗ
■	ΠΕ23B - ΑΥΤΗ ΓΕΩΡΓΙΚΗ ΓΗ - ΚΕΣΣΕΛΑΣ
■	ΠΕ24 - ΓΕΩΡΓΙΚΗ/ΠΟΛΙΤΙΚΗ ΕΔΗΣ
■	ΠΕ25 - ΠΑΡΑΚΤΙΑ ΕΔΗΣ
■	ΠΕ26 - ΕΠΙΠΤΕΜΑΤΙΚΕΣ ΣΤΑΚΑΤΑΞΕΙΣ
■	ΠΕ27 - ΒΙΟΜΗΧΑΝΙΚΕΣ ΣΤΑΚΑΤΑΞΕΙΣ
■	ΠΕ28 - ΒΙΟΤ. ΒΙΟΤΑ
■	ΤΑ.1.1 - ΤΟΥΡΙΣΤΙΚΗ ΑΝΑΠΤΥΞΗ - ΔΙΑΡΧΕΙΟΝ
■	ΤΑ.1.2 - ΤΟΥΡΙΣΤΙΚΗ ΑΝΑΠΤΥΞΗ - ΠΡΟΤΕΑΣΙΑ
■	ΤΑ.2 - ΤΟΥΡΙΣΤΙΚΗ ΑΝΑΠΤΥΞΗ - ΕΦΗΜΕΡΕΥΣΗ
■	ΤΑ.3 - ΤΟΥΡΙΣΤΙΚΗ ΑΝΑΠΤΥΞΗ - ΑΝΑΨΥΧΗ
■	ΕΥΚΟΛΟΠΩΝΟ ΣΧΕΔΙΟ
■	ΟΙΚΙΣΜΟΙ - ΖΩΝΕΣ ΟΙΚΙΣΜΩΝ
■	Ζ1 - ΕΠΕΚΤΑΣΕΙΣ ΕΚΔΟΧΟΥ ΠΟΛΗΣ
■	Ζ2 - ΕΠΕΚΤΑΣΕΙΣ ΕΚΤΟΣ ΤΟΥ ΓΠΣ 2002
■	Ζ3 - ΝΕΟΙ ΟΙΚΙΣΜΟΙ
■	Ζ4 - ΕΠΕΚΤΑΣΕΙΣ ΟΙΚΙΣΜΩΝ
■	ΥΠΟΔΟΜΕΣ
■	ΠΑΡΚΟ ΠΟΛΗΣ 1
■	ΠΑΡΚΟ ΠΟΛΗΣ 2
■	ΑΝΑΨΥΧΙΚΕΣ ΣΤΑΚΑΤΑΞΕΙΣ
■	ΕΚΠΑΙΔΕΥΣΗ
■	ΠΟΛΙΤΙΣΤΙΚΑ
■	ΕΛΛΗΝΕΣ ΚΡΗΣΕΙΣ ΚΑΡΙΑ
■	ΕΛΛΗΝΕΣ ΚΡΗΣΕΙΣ - ΒΙΟΛΟΓΙΚΟΣ ΚΑΘΑΡΙΣΜΟΣ
■	ΕΛΛΗΝΕΣ ΚΡΗΣΕΙΣ - ΚΟΜΜΗΤΙΟ
■	ΕΛΛΗΝΕΣ ΚΡΗΣΕΙΣ - ΚΟΡΟΣ ΣΤΡΑΤΟΠΕΔΟΥ (Ε.Μ.)

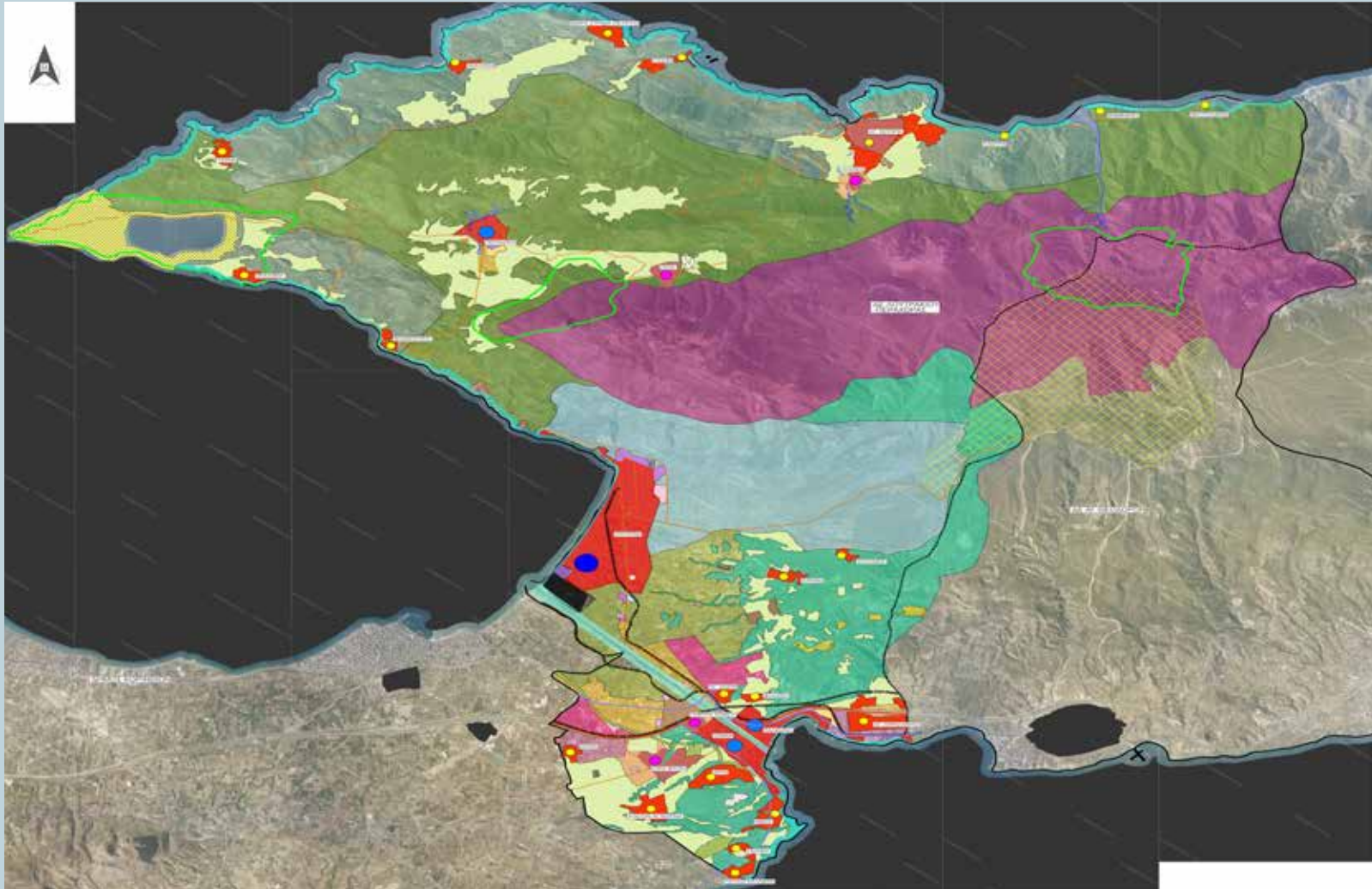



www.parembasi-politon.gr

 DIMOTIKI.ANANEOTIKI.PAREMVASI.POLITON