



Κόρινθος, 26.07.2021

ΕΛΛΗΝΙΚΗ ΔΗΜΟΚΡΑΤΙΑ
ΠΕΡΙΦΕΡΕΙΑ ΠΕΛΟΠΟΝΝΗΣΟΥ
ΠΕΡΙΦΕΡΕΙΑΚΗ ΕΝΟΤΗΤΑ ΚΟΡΙΝΘΙΑΣ
ΓΡΑΦΕΙΟ ΑΝΤΙΠΕΡΙΦΕΡΕΙΑΡΧΗ

ΔΕΛΤΙΟ ΤΥΠΟΥ

ΘΕΜΑ: « Απαγόρευση κυκλοφορίας οχημάτων και παραμονή εκδρομέων σε εθνικούς δρυμούς, δάση και ευπαθείς περιοχές της Π.Ε. Κορινθίας»

Πολύ υψηλός κίνδυνος πυρκαγιάς (κατηγορία 4) για αύριο ΤΕΤΑΡΤΗ 28 ΙΟΥΛΙΟΥ 2021.

Σύμφωνα με το Χάρτη Πρόβλεψης Κινδύνου Πυρκαγιάς που εκδίδει η Γενική Γραμματεία Πολιτικής Προστασίας (www.civilprotection.gr) του Υπουργείου Εσωτερικών για αύριο ΤΕΤΑΡΤΗ 28 Ιουλίου 2021, προβλέπεται πολύ υψηλός κίνδυνος πυρκαγιάς (κατηγορία 4) για το Νομό Κορινθίας.

Υπενθυμίζουμε, ότι οι περιοχές όπου απαγορεύεται η κυκλοφορία και παραμονή εκδρομέων όταν ο κίνδυνος πυρκαγιάς είναι **κατηγορίας 4** και 5, σύμφωνα με την υπ' αριθμ. πρωτ.: 186274/18.06.2021 (ΑΔΑ: 6ΒΠΘ7Λ1-ΝΣ0) Απόφαση του Αντιπεριφερειάρχη Κορινθίας η οποία είναι σε ισχύ με την υπ' αριθμ. πρωτ.: 171177/02.06.2021 Απόφαση Περιφερειάρχη Πελοποννήσου, είναι:

A/A	ΔΗΜΟΤΙΚΗ ΕΝΟΤΗΤΑ
Λ	ΛΟΥΤΡΑΚΙΟΥ – ΠΕΡΑΧΩΡΑΣ
1	Στραβά - Σχίνος
2	Ρέμα Σουρέας – Δρόμος Σχίνου - Αλεποχωρίου (πάνω στο ρέμα)
3	Ρ. Σουρέας - Μαυρολίμνη
4	Πελεκάνι – Μπάπα – Περαχώρα
5	Πίσια - Παναγία Φανερωμένη
6	Παναγία Φανερωμένη – Παλιές Κατασκηνώσεις
7	Πίσια – Ζαραβή
8	Αγ Μαρίνα – Διόκαστρο – Πηγές Σχίνου (τυφλός)
0	Ζαραβή - Μύλοι
10	Ζαραβή - ρ. Σουρέας
11	Μύλοι – Παν. Φανερωμένη
12	Γιανίτση Χωράφια – Χαρβάτι
13	Όσιος Πατάπιος - Πίσια
14	Μύλοι – Χαρβάτι
15	Άγιος Νικόλαος (Μαλαγάρι) – Δρόμος Στραβών
16	Δρόμος Στέρνας – Βουλιαγμένη
17	Δρόμος Στέρνας – Βουλιαγμένης – Πυροφυλάκιο Κλίσκα
18	Δρόμος Στραβών – Μυλοκοπή
19	Δρόμος Στραβών – Προσήλια
20	Προσήλια – Παλιόκαστρο
21	Δρόμος Σχίνου Στραβών –όρμος Αγίας Σωτήρας

22	Παλιός δρόμος πάνω από Πίσια (άσφαλτος)
23	Παλιός δρόμος Πισίων - Σχίνου (άσφαλτος)
24	Αντιπυρική λωρίδα σκουπιδότοπος Λουτρακίου - Γερμανικός δρόμος
25	Πίσια - Αγία Τριάδα Περαχώρας
Θ	ΑΓΙΩΝ ΘΕΟΔΩΡΩΝ
1	Λουτράκι – Βερόρι (Γερμανικός)
2	Γερμανικός – Πράθι
3	ΧΥΤΥ Λουτρακίου - Προϊκάμπη
4	Παναγιά Πράθι – Μύλοι
5	Παναγιά Πράθι – Κονάκι Σταμούλη
6	Αντιπυρική Βερόρι - Ρέμα Πράθι
7	Βερόρι - Λιοντάρι
8	Κονάκι Σταμούλη - Άγιοι Θεόδωροι
9	Γερμανικός – Ελαιώνας Μπινιάρη
10	Γερμανικός – Αμπέλι Μπινιάρη
11	Δεξαμενή - Γερμανικός
12	Μνημείο Πενήντα Γερμανικός (άσφαλτος)
13	Δρόμος Βερόρι Λιοντάρι - Προφ. Ηλίας (άσφαλτος)
14	Μύλοι - Πηγές Μύλων (χωματόδρομος) Δίπλα στην κοίτη του ρέματος
15	Αντιπυρική λωρίδα Γερμανικός Σπίτι Κυνηγού – Δρόμος Προϊκαμπης
16	Αντιπυρική λωρίδα Γερμανικός – Άγιος Δημήτρης (MOTOR OIL)
17	Αντιπυρική λωρίδα Βερόρι
Σ	ΣΟΛΥΓΕΙΑΣ
1	Σοφικό – Παναγία Στείρι
2	Σοφικό (Μοναστήρι) - Ντοροβάτα
3	Δρόμος Στείρι - Δρόμος Ντοροβάτας (Συνδετήριος δυτικός)
4	Ντοροβάτα – Λάκκα Γκλιάτα (Συνδετήριος Ανατολικός)
5	Δρόμος Στείρι - Κιουρκατι
6	Μπίστι – Μπούλμπερι Καλογερολίμανο
7	Πύουζα – Προφήτης Ηλίας
8	Προφήτης Ηλίας – Κασιντής
9	Δρόμος Επιδαύρου – Ξέστι - Δρόμος Αγγελοκάστρου - Δήμαινας
10	Δρόμος Πύουζα - Προφήτης Ηλίας - Τζάλικα
11	Δρόμος Επιδαύρου – Κατακάλι (άσφαλτος)
Κ	ΚΟΡΙΝΘΟΥ
1	Ανάληψη Εξαμιλιών – Προφήτης Ηλίας
2	Προφήτης Ηλίας - Αλαμάνο
3	Δρόμος Προφήτη Ηλία – Λεύκα Σολωμού
Τ	TENEAS Δάσος Χιλιμοδίου
1	Αργύρη – Άγιος Νικόλαος
2	Άγιος Νικόλαος- Προσήλια Ντομάτσας
3	Δρόμος Ντομάτσας
4	Δρόμος Κατσούλη
5	Αργύρη – Άγιος Αθανάσιος
6	Αργύρη - Παναγόπουλος
7	Δρόμος Μαυριανης
8	Πίκερι - Αθικιώτικα χωράφια
9	Μαυριανη - Πίκερι
10	Διάφοροι συνδετήριοι μικροί δρόμοι
11	Αντιπυρική ζώνη Ντομάτσας Αγίου Νικολάου
12	Αντιπυρική ζώνη Κατσούλη
13	Αντιπυρική ζώνη Προσήλια Ντομάτσας

14	Αντιτυρική ζώνη Αργυρη
15	Παν Φανερωμένη – Παλιομονάστηρο (άσφαλτος)
ΣΙ	ΣΙΚΥΩΝΙΩΝ
1	Δρόμος Καισαρίου – Βελίνας - Μπάλιτζα - Γεώτρηση
2	Καφενείο – Δεξαμενή ΥΕΒ Βελίνας
3	Διασταύρωση Αστεροσκοπείου - Προφήτης Ηλίας Μογκοστού
4	Παναγιά Λέχωβας – Παναγία Καισαρίου
5	Δέλιτζα – Σπαρτιάς - Δρόμος Ασπροκάμπου
6	Βελίνα – Αγία Τριάδα
7	Αγία Τριάδα – Στέγαστρο (αναδασώσεις)
8	Βελίνα - Μπάλιτζα
9	Αντιτυρική λωρίδα Μογκοστού
ΣΤ	ΣΤΥΜΦΑΛΙΑΣ
1	Κεφαλάρι - Ισιώματα
2	Λαύκα - Λυκόρεμα - Κάστρο – Αγία Σωτήρα – Βρύση Νανου – Διάσελο Μαδαρας - Διάσελο Καστανιάς
3	Δρόμος Λυκορέματος (Μπαρελος) – Διάσελο Κανδύλας
4	Λαύκα – Αγία Σωτήρα
5	Λυκόρεμα - χωράφι Παπά Τυφλός
6	Δροσοπηγή - Σκαφίδια
Ξ	ΞΥΛΟΚΑΣΤΡΟΥ
1	Βρυσούλα - Λάκκα Μπούκουρα - Δεξαμενή - Ξανθοχώρι
2	Βρυσούλες - Λίμνα
3	Βρυσούλες - Στέγαστρο - Δραγουνέρα
4	Άνω Πιτσά - Λαταριά - Ανάληψη Κορφιώτισσας
5	Σοφιανά - Παναγία Θεοτόκος
6	Παναγία Θεοτόκος - Μαύρο όρος Καρυάς
7	Αητοράχη - Μικρό Μαύρο όρος
8	Άγιοι Θεόδωροι (Καρυάς) - Δαλαμανάρα – Αητοράχη - Δρόμος προς Σοφιανά
9	Δαλαμανάρα - Μικρό Μαύρο όρος - Διασταύρωση προς Μαύρο όρος
10	Δρόμος Καρυάς - Μαύρο όρος (Σκούφια)
11	Καρυά - Μπούτσι - Αμπέλια
12	Παλιός δρόμος Καρυάς από Αγ. Θεόδωρο - Μητσουλέικα
13	Δρόμος Καρυάς - Γέρος - Δρόμος προς Ζήρεια
14	Μ.Σ. Τρικάλων (Αετοράχη) - Οροπέδιο Ζήρειας
15	Οροπέδιο Ζήρειας - Λιάκου κονάκια (Αέρας)
16	Κεφαλάρι – Δρόμος Α.Σ. Τρικάλων - Ζήρεια"
17	Κορύτες (Μάννας) - Ισιώματα
18	Κορύτες - Σάρες - Μπομπότα χωράφι
19	Ισιώματα - Μπομπότα χωράφι - Αλωνάκι
20	Διασταύρωση δρόμου Μάννα - Κεφαλάρι προς Άγιο Αθανάσιο - Τζάρα
21	Διασταύρωση δρόμου Μάννα - Κεφαλάρι προς Κεραία ΟΤΕ - Άγιο Αθανάσιο
22	Τζάρα ή Τριεθνές (Μάννας) - προς Κλημέντι (Στέγαστρο)
23	Διασταύρωση δρόμου Μάννας προς Βελίνα μέχρι Δεξαμενή Παναριτίου
Ε	ΕΥΡΩΣΤΙΝΗΣ
1	Δρόμος Άγιος Προκόπιος - Καταφύγια (τμήμα βελτίωση)
2	Δρόμος Άγιος Προκόπιος - Καταφύγια (τμήμα βελτίωση)
3	Σοποτό - Κρύα βρύση - Τσαμέϊκα - Προφ. Ηλίας
4	Δρόμος Ποντών προς Πύργο
5	Δρόμοι αναδασώσεων Ποντών
6	Δρόμος προς Άγιο Πολύκαρπο (Συστάδα 8)
7	Δρόμος διασταύρωσης Ευρωστίνης - Οροπέδιο Ευρωστίνης
8	Δρόμοι οροπεδίου Ευρωστίνης

9	Αεροδρόμιο - Προφήτης Ηλίας (Πυροφυλάκειο)
10	Ξενοδοχείο Σαρ/χου - Παλαμάρι - Διάσελο - Βιγλατούρι
11	Ξενοδοχείο Σαρ/χου - Πουλιού βρύση - Κουβέλι
12	Δρόμος αναδασώσεων Γραμματικού - Επαρχιακός (Δέλτα Σαρ/χου)
13	Σαρ/χο - Άγιος Νικόλαος - Τρυπητή & Άγιος Νικόλαος - Δρόμος Αεροδρομίου
14	Περιφερειακός 3α (Κουβέλι - Δρόμος Ξενοδοχείου - Βιγλατούρι)
15	Δρόμοι προσπέλασης συστ.3β [Επ/κός (Δέλτα Σαρ/χου) – Κορύττες – Επ/κός (Γραμματικού)]
16	Επαρχιακός (Γραμματικού) - Περιφερειακός αναδασώσεων - ρέμα
17	Δρόμος Σαρ/χου - Κερασάρι (συστάδα 2α)
18	Δέλτα Ταρσού - Εκτροφείο θηραμάτων Σαρ/χου
19	Δρόμος εκτροφείου - Συστάδα 2α (Τρύπα αλεπούς)
20	Δέλτα Ταρσού - Συστάδα 2α
21	Δρόμοι προσπέλασης συστ. 4α (Δοκίμι - Καρυώτικο & παρακλάδια)
22	Δοκίμι - Περιφερειακός αναδασώσεων προς Προφήτη Ηλία
23	Δρόμος προσπέλασης συστ. 5α
24	Οροπέδιο Ευρωστίνης – Δασάκια
Φ	ΦΕΝΕΟΥ
1	Μάτι - Γούβες
2	Διάσελο Σαϊτά - Παλιοχώρι (Τριανταφυλιά)
3	Λούζι (Άγιος Παντελεήμωνας) - Διάσελο Σαϊτά (Συντήρηση μόνο 9 χλμ)
4	Διάσελο Σαϊτά - Σαϊτά
5	Βαρκούλια - Αγ. Βαρβάρα (Μωσιά)
6	Μεσσινό - Έριζα
7	Γκούρα - Αγ. Νικόλαος (Σκαφιδιά)
8	Ξερόλακκα - Τσουρούμπι
9	Πανόραμα - Κυνηγ. Διάσελο - Χαλιόβρυση
10	Αηλιάς Πανοράματος - Σκλίβα
11	Άγιος Νικόλαος Πανοράματος - Κέρκυνα - Τουρκόβρυση
12	Καστανοβούνι
13	Κερασιά - Λίμνη
14	Αηλιάς - Κερασιά
15	Φενεός - Βαγενόλακα - Αγ.Νικόλαος (Ζαρούχλας)
16	Άγιος Νικόλαος (Ζαρούχλας) - Φαρόκαμπος
17	Αητοφωλιά - Πριόνι - Προστατευτικό Φενεού
18	Αητοφωλιά - Πριόνι - Προστατευτικό Φενεού
19	Κλειδίρι - Παλιοχώρι - Φενεός (Σιβίστα)
20	Παλιοχώρι - Παναγία Βράχου
21	Χάβος Ταρσού
22	Στενό - Λιάκου Κονάκια (Αέρας)
23	Λιάκου Κονάκια (Αέρας) - Σκαφιδιά (Άγιος Νικόλαος)

Παράλληλα συνιστούμε στους πολίτες να είναι ιδιαίτερα προσεκτικοί και να αποφεύγουν ενέργειες στην ύπαιθρο που μπορούν να προκαλέσουν πυρκαγιά από αμέλεια, όπως η ρίψη αναμμένων τσιγάρων, το κάψιμο ξερών χόρτων και κλαδιών ή υπολειμμάτων καθαρισμού, η χρήση μηχανημάτων που προκαλούν σπινθήρες, η χρήση υπαίθριων ψησταριών κ.ά.

Σε περίπτωση που οι πολίτες αντιληφθούν πυρκαγιά, παρακαλούνται να ειδοποιήσουν αμέσως την Πυροσβεστική Υπηρεσία στον αριθμό κλήσης 199.

Ο ΑΝΤΙΠΕΡΙΦΕΡΕΙΑΡΧΗΣ Π.Ε. ΚΟΡΙΝΘΙΑΣ

ΑΝΑΣΤΑΣΙΟΣ ΓΚΙΟΛΗΣ

ΔΑΣΙΚΟΙ ΔΡΟΜΟΙ 2020

Βόγια
Υπόμνημα

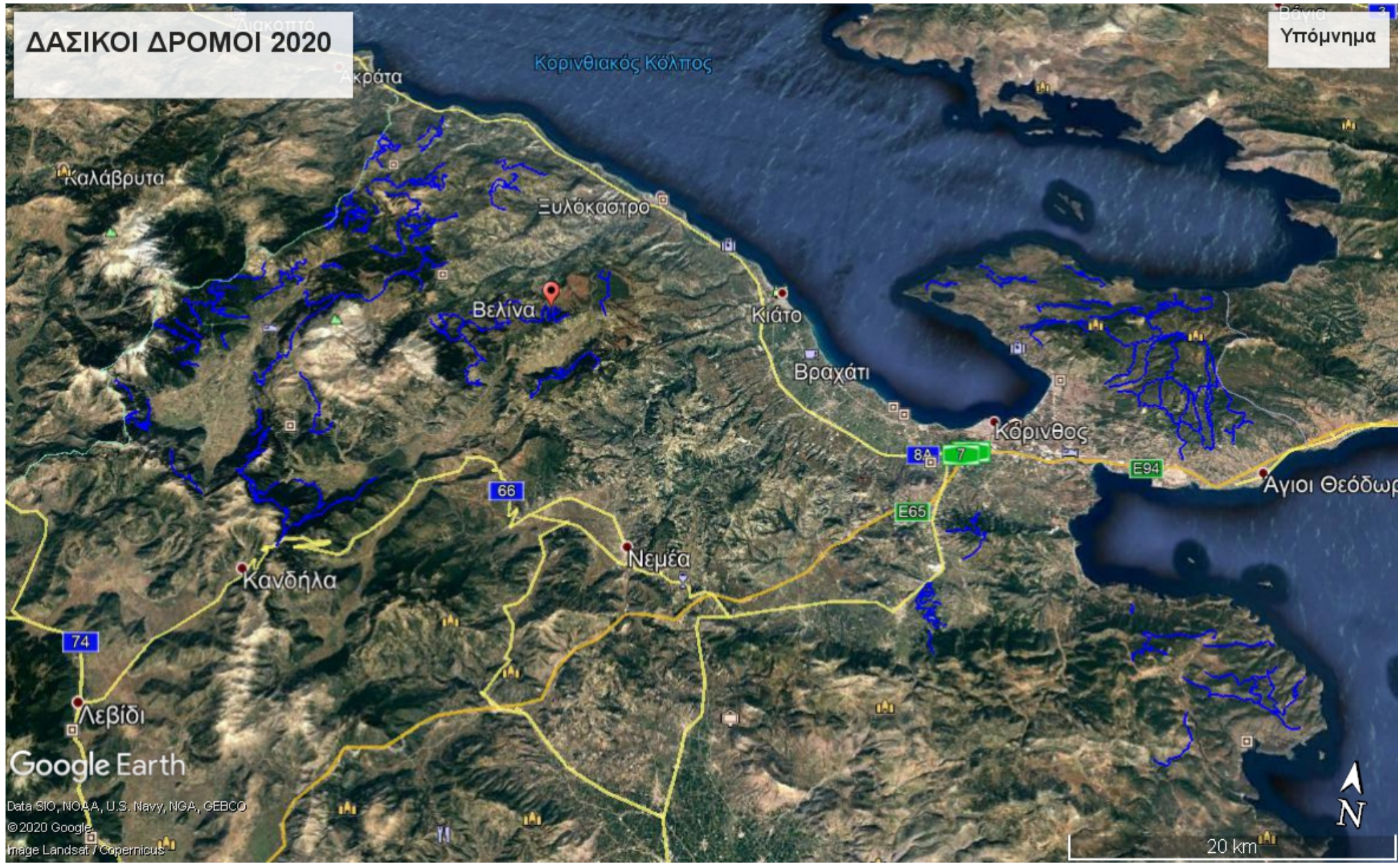

ΧΑΡΤΗΣ ΠΡΟΒΛΕΨΗΣ ΚΙΝΔΥΝΟΥ ΠΥΡΚΑΓΙΑΣ ΠΟΥ ΙΣΧΥΕΙ ΓΙΑ Τετάρτη 28/07/2021

