



ΕΦΗΜΕΡΙΔΑ ΤΗΣ ΚΥΒΕΡΝΗΣΕΩΣ ΤΗΣ ΕΛΛΗΝΙΚΗΣ ΔΗΜΟΚΡΑΤΙΑΣ

22 Αυγούστου 2022

ΤΕΥΧΟΣ ΤΕΤΑΡΤΟ

Αρ. Φύλλου 516

ΑΠΟΦΑΣΕΙΣ

Αριθμ. 103201

Έγκριση απόφασης εξομοίωσης χερσαίας και θαλάσσιας ζώνης με ζώνη λιμένα της λιμενικής εγκατάστασης Μαυρολίμνης της Τοπικής Κοινότητας Πισίων του Δήμου Λουτρακίου-Περαχώρας- Αγ. Θεοδώρων.

Ο ΣΥΝΤΟΝΙΣΤΗΣ ΑΠΟΚΕΝΤΡΩΜΕΝΗΣ ΔΙΟΙΚΗΣΗΣ ΠΕΛΟΠΟΝΝΗΣΟΥ, ΔΥΤΙΚΗΣ ΕΛΛΑΔΑΣ ΚΑΙ ΙΟΝΙΟΥ

Έχοντας υπόψη:

1. Τους ν. 2240/1994, ν. 2307/1995, ν. 2386/1996 και ν. 2503/1997.
2. Το άρθρο 280 του ν. 3852/2010 «Νέα Αρχιτεκτονική της Αυτοδιοίκησης και της Αποκεντρωμένης Διοίκησης - Πρόγραμμα Καλλικράτης» (Α' 87).
3. Το άρθρο 8 του π.δ. 139/2010 «Οργανισμός της Αποκεντρωμένης Διοίκησης Πελοποννήσου, Δυτικής Ελλάδας και Ιονίου» (Α' 232).
4. Το 14/19.1.1939 β.δ. «Περί κωδικοποίησης των περί Λιμενικών Ταμείων κειμένων διατάξεων» (Α' 24).
5. Το άρθρο 28 του ν. 2971/2001 «Αιγιαλός, παραλία και άλλες διατάξεις».
6. Την υπό στοιχεία 1028241πε/2729πε/Β0010/13.4.2005 (Β' 547) κοινή υπουργική απόφαση των Υπουργών Οικονομίας και Οικονομικών και Εμπορικής Ναυτιλίας.
7. Την παρ. 4 του άρθρου 2 του ν. 2575/1998 (Α' 23) περί χρήσης και εκμετάλλευσης των χώρων που εξομοιώνονται με ζώνες λιμένων του άρθρου 3 του ν.δ. 444/1970 (Α' 39) όπως αυτές ερμηνεύονται στην υπ' αρ. 3511.91/01/98/17.3.1998 εγκύκλιο του Υ.Ε. Ναυτιλίας.
8. Τα άρθρων 28 και 28Α του ν. 4325/2015 «Εκδημοκρατισμός της Διοίκησης - Καταπολέμησης Γραφειοκρατίας και Ηλεκτρονική Διακυβέρνηση. Αποκατάσταση αδικιών και άλλες διατάξεις» (Α' 47).
9. Την υπ' αρ. 34021/25-5-2022 (Υ.Ο.Δ.Δ. 435) απόφαση του Υπουργού Εσωτερικών περί αυτοδίκαιης απαλλαγής του Νικόλαου Παπαθεοδώρου του Αγγελάκη από τα καθήκοντα του Συντονιστή Αποκεντρωμένης Διοίκησης Πελοποννήσου, Δυτικής Ελλάδας και Ιονίου και ορισμός Ασκούντος Καθήκοντα Συντονιστή της Αποκεντρωμένης Διοίκησης Πελοποννήσου, Δυτικής Ελλάδας και Ιονίου.

10. Την υπ' αρ. 95/2019 (ΑΔΑ: Ψ2Ρ1ΟΞΔ1-ΤΓ3) απόφαση του Διοικητικού Συμβουλίου του Δημοτικού Λιμενικού Ταμείου Λουτρακίου-Περαχώρας περί:

α) ορισμού του Δημοτικού Λιμενικού Ταμείου Λουτρακίου-Περαχώρας ως φορέα Διοίκησης και εκμετάλλευσης της λιμενικής εγκατάστασης Μαυρολίμνης της Τοπικής Κοινότητας Πισίων του Δήμου Λουτρακίου-Περαχώρας-Αγ. Θεοδώρων,

β) καθορισμού των ορίων της εξομοιούμενης χερσαίας και θαλάσσιας ζώνης με ζώνη λιμένα της λιμενικής εγκατάστασης Μαυρολίμνης της Τοπικής Κοινότητας Πισίων του Δήμου Λουτρακίου- Περαχώρας - Αγ. Θεοδώρων.

11. Την υπ' αρ. 13/2020 (ΑΔΑ: Ω5Ζ7ΟΞΔ1-3ΟΧ) απόφαση του Διοικητικού Συμβουλίου του Δημοτικού Λιμενικού Ταμείου Λουτρακίου-Περαχώρας, περί τροποποίησης της ανωτέρω υπ' αρ. 95/2019 απόφασης ως προς το καθορισμό των ορίων της εξομοιούμενης θαλάσσιας ζώνης λιμένα Μαυρολίμνης.

12. Το από 20.05.2020 θεωρημένο τοπογραφικό διάγραμμα κλίμακας 1:2000, το οποίο συντάξε ο Αγρονόμος-Τοπογράφος Μηχανικός Γρηγόριος Ρούμπος, νόμιμος εκπρόσωπος της «Μελετητική Έργων Υποδομής Ε.Π.Ε.» και θεωρήθηκε αρμοδίως από την Διεύθυνση Τεχνικών Υπηρεσιών του Δήμου Λουτρακίου-Περαχώρας-Αγ. Θεοδώρων, στο οποίο αποτυπώνεται ο καθορισμός των ορίων της εξομοιούμενης χερσαίας και θαλάσσιας ζώνης με ζώνη λιμένα της λιμενικής εγκατάστασης Μαυρολίμνης της Τοπικής Κοινότητας Πισίων του Δήμου Λουτρακίου- Περαχώρας - Αγ. Θεοδώρων.

13. Το υπ' αρ. 3966/28.01.2021 έγγραφο του Υπουργείου Οικονομικών/Γενική Διεύθυνση Δημόσιας Περιουσίας και Κοινωνικών Περιουσιών/Κτηματική Υπηρεσία Κορινθίας, με το οποίο γνωμοδότησε θετικά για την εξομοίωση χερσαίας και θαλάσσιας ζώνης με ζώνη λιμένα της λιμενικής εγκατάστασης Μαυρολίμνης της Τοπικής Κοινότητας Πισίων του Δήμου Λουτρακίου - Περαχώρας - Αγ. Θεοδώρων.

14. Το υπ' αρ. 3113.17/90856/13.12.2021 έγγραφο του Υπουργείου Ναυτιλίας και Νησιωτικής Πολιτικής/Γενική Γραμματεία Λιμένων, Λιμενικής Πολιτικής και Ναυτιλιακών Επενδύσεων, με το οποίο γνωμοδότησε θετικά για τον καθορισμό χώρου εξομοιούμενου με ζώνη λιμένα στη λιμενική εγκατάσταση Μαυρολίμνης.

15. Το υπ' αρ. 179/27.06.2022 έγγραφο του Δημοτικού Λιμενικού Ταμείου Λουτρακίου-Περαχώρας, με το οποίο απεστάλη προς έγκριση η υπ' αρ. 13/2020 απόφαση του Διοικητικού Συμβουλίου του Δημοτικού Λιμενικού Ταμείου Λουτρακίου-Περαχώρας, με την οποία τροποποιήθηκε η υπ' αρ. 95/2019 όμοια απόφαση περί καθορισμού των ορίων της εξομοιούμενης χερσαίας και θαλάσσιας ζώνης με ζώνη λιμένα της λιμενικής εγκατάστασης Μαυρολίμνης της Τοπικής Κοινότητας Πισίων του Δήμου Λουτρακίου-Περαχώρας-Αγ. Θεοδώρων

16. Όλα τα στοιχεία του φακέλου, αποφασίζουμε:

Εγκρίνουμε την υπ' αρ. 13/2020 απόφαση του Διοικητικού Συμβουλίου του Δημοτικού Λιμενικού Ταμείου Λουτρακίου-Περαχώρας, την οποία παραθέτουμε, ως έχει, κατωτέρω και η οποία αποτελεί αναπόσπαστο μέρος της παρούσας, με την οποία τροποποιήθηκε η υπ' αρ. 95/2019 όμοια απόφαση περί καθορισμού ορίων της εξομοιούμενης χερσαίας και θαλάσσιας ζώνης με ζώνη λιμένα της λιμενικής εγκατάστασης Μαυρολίμνης της Τ.Κ. Πισίων του Δήμου Λουτρακίου-Περαχώρας-Αγ. Θεοδώρων.

Ο ανωτέρω καθορισμός ορίων της εξομοιούμενης χερσαίας και θαλάσσιας ζώνης με ζώνη λιμένα της λιμενικής εγκατάστασης Μαυρολίμνης της Τ.Κ. Πισίων του Δήμου Λουτρακίου-Περαχώρας-Αγ. Θεοδώρων, αποτυπώνεται στο συνημμένο από 20.05.2020 θεωρημένο τοπογραφικό διάγραμμα κλίμακας 1:2000, το οποίο συνέταξε ο Αγρονόμος-Τοπογράφος Μηχανικός Γρηγόριος Ρούμπος, νόμιμος εκπρόσωπος της «Μελετητική Έργων Υποδομής Ε.Π.Ε.» και θεωρήθηκε αρμοδίως από τη Διεύθυνση Τεχνικών Υπηρεσιών του Δήμου Λουτρακίου - Περαχώρας - Αγ.Θεοδώρων, και συγκεκριμένα με πράσινη συνεχή πολυγωνική γραμμή και συντεταγμένες η επιφάνεια του χερσαίου τμήματος συνολικού $E=24.856,00 \text{ m}^2$ και με μωβ συνεχή πολυγωνική γραμμή και συντεταγμένες η επιφάνεια του θαλάσσιου τμήματος συνολικού $E=948,545,00 \text{ m}^2$

ΑΠΟΣΠΑΣΜΑ

Από το πρακτικό συνεδρίασης του Διοικητικού Συμβουλίου αριθ. 7 της 25ης Μαΐου 2020

Αριθμός Απόφασης 13

ΘΕΜΑ 4ο:«Τροποποίηση της υπ' αρ. 95/19 ΑΔΣ ως προς τον ορισμό της Θ.Ζ.Λ. Μαυρολίμνης.»

Στο Λουτράκι σήμερα την 25η του μηνός Μαΐου του έτους 2020, ημέρα της εβδομάδος Δευτέρα και ώρα 5:00μ.μ., στην αίθουσα συνεδριάσεων του Δημοτικού Συμβουλίου του Δήμου Λουτρακίου - Περαχώρας - Αγίων Θεοδώρων (Ιάσονος και Εθν. Αντιστάσεως), συνήλθε σε τακτική συνεδρίαση, της αναβληθείσας συνεδρίασης της 22/05/20, το Διοικητικό Συμβούλιο του Δημοτικού Λιμενικού Ταμείου Λουτρακίου - Περαχώρας, μετά τις υπ' αρ. 93/18-05-2020 και 130/22.05.2020 προσκλήσεις του Προέδρου ΔΗΜΟΥ Κωνσταντίνου, οι οποίες νόμιμα και εμπρόθεσμα επιδόθηκαν, σύμφωνα με τις διατάξεις του ν. 3852/2010 σε κάθε ένα Σύμβουλο προκειμένου να συζητήσει και να αποφασίσει στα θέματα της ημερήσιας διάταξης.

Αφού διαπιστώθηκε ότι υπάρχει νόμιμη απαρτία, δεδομένου ότι επί συνόλου επτά (7) μελών του Διοικητικού Συμβουλίου του Δημοτικού Λιμενικού Ταμείου Λουτρακίου - Περαχώρας ήταν παρόντα έξι (6) ο Πρόεδρος κήρυξε την έναρξη της συνεδρίασης.

ΠΑΡΟΝΤΕΣ: 1. ΔΗΜΟΥ Κων/νος - Πρόεδρος, 2. ΠΑΠΑΘΑΝΑΣΙΟΥ Αθανάσιος, 3. ΖΕΡΒΟΥ Ελένη, 4. Πετροπούλου Μαρία, 5. Σταυρόπουλος Κωνσταντίνος αναπληρωματικό μέλος του τακτικού μέλους Βασιλείου Δημήτριου, 6. Ζερβός Κων/νος

ΑΠΟΝΤΕΣ: 1. ΠΟΛΥΖΩΪΔΗΣ Παναγιώτης-Λιμενάρχης

Πριν τη συζήτηση των θεμάτων της ημερήσιας διάταξης ο Πρόεδρος ζήτησε από το Σώμα τη συζήτηση ενός θέματος έκτακτα ως κατεπείγοντος, που αφορά παραχώρηση χώρου, λόγω του ότι η σχετική αίτηση δεν είχε υποβληθεί έως την ημερομηνία έκδοσης της σχετικής πρόσκλησης και με δεδομένο ότι η δραστηριότητα αυτή θα αρχίσει την 1/6/2020 όπου έως τότε δεν προβλέπεται νέα συνεδρίαση του Δ.Σ.

Το Σώμα ομόφωνα αποφάσισε για τη συζήτηση του θέματος έκτακτα, ως κατεπείγοντος.

Επί του 4ου θέματος της ημερησίας διάταξης ο Πρόεδρος, έθεσε υπόψη του Σώματος την υπό στοιχεία Δ.Υ./22.05.2020 εισήγηση της Υπηρεσίας στην οποία αναφέρονται τα εξής:

" Έχοντας υπόψη:

1. Την υπ' αρ. 95/19 ΑΔΣ

2. Το υπ' αρ. 3113.10-52/14255/2020/27.02.2020 έγγραφο της Διεύθυνσης Λιμενικής Πολιτικής του Υ.ΝΑ.Ν.Π.

3. Το υπ' αρ. 3113.10-52/18995/2020/27.02.2020 έγγραφο της Διεύθυνσης Λιμενικής Πολιτικής του Υ.ΝΑ.Ν.Π.

Σας γνωρίζουμε ότι απαιτήθηκε από το αρμόδιο Υπουργείο η επέκταση της γραμμής της Θ.Ζ.Λ. στο ανώτατο όριο της σχετικής νομοθεσίας με το όριο των 500 μέτρων ως υποχρεωτικό όριο για το σχετικό καθορισμό αυτής και κατόπιν αυτών η Υπηρεσία προέβει στη σχετική αναθεώρηση των σχεδίων και απαιτείται η σχετική τροποποίηση της ανωτέρω απόφαση μας ως προς τα όρια αυτής."

Το Διοικητικό Συμβούλιο αφού έλαβε υπόψη του τα ανωτέρω, και μετά από διαλογική συζήτηση και ανταλλαγή απόψεων μεταξύ των μελών του, αποφασίζει ομόφωνα:

Τροποποιεί την υπ' αρ. 95/19 ΑΔΣ ως προς το σκέλος Β αυτής, και συγκεκριμένα ως προς το καθορισμό της θαλάσσιας ζώνης λιμένος σύμφωνα με τις υποδείξεις του Υ.ΝΑ.Ν.Π. και το νέο τοπογραφικό διάγραμμα κλίμακας 1:2000, το οποίο συνέταξε ο Τοπογράφος Μηχανικός Ρούμπος Γρηγόριος και που θεωρήθηκε αρμοδίως την 20-05-20 από την αρμόδια Διεύθυνση Τεχνικών Υπηρεσιών του Δήμου Λουτρακίου-Περαχώρας-Αγ. Θεοδώρων, για λογαριασμό του Δημοτικού Λιμενικού Ταμείου Λουτρακίου-Περαχώρας και αποτελεί αναπόσπαστο μέρος της παρούσης, όπου ορίζεται με πράσινη συνεχή πολυγωνική γραμμή με συντεταγμένες σύμφωνα με το κατωτέρω πίνακα που αφορούν την επιφάνεια χερσαίου τμήματος συνολικού $E=24.856,00 \text{ m}^2$ καθώς και την επιφάνεια θαλάσσιου τμήματος και ορίζεται με μωβ συνεχή πολυγωνική γραμμή με συντεταγμένες σύμφωνα με το κατωτέρω πίνακα συνολικού $E=948,545,00 \text{ m}^2$

ΠΙΝΑΚΑΣ ΣΥΝΤΕΤΑΓΜΕΝΩΝ ΟΡΙΩΝ ΧΕΡΣΙΑΙΑΣ ΖΩΝΗΣ ΛΙΜΕΝΑ ΣΤΟ Ε.Γ.Σ.Α. '87					
ΟΡΙΟ	X	Y	ΟΡΙΟ	X	Y
X1	421536.10	4212505.37	X93	421140.80	4212638.02
X2	421493.14	4212491.97	X94	421111.97	4212627.30
X3	421465.22	4212451.83	X95	421091.46	4212619.62
X4	421395.11	4212424.71	X96	421075.94	4212613.78
X5	421365.29	4212393.56	X97	421064.70	4212609.88
X6	421351.35	4212368.40	X98	421049.94	4212605.56
X7	421317.82	4212347.04	X99	421028.65	4212599.57
X8	421263.66	4212339.80	X100	421007.55	4212593.56
X9	421223.97	4212345.94	X101	420986.55	4212587.65
X10	421164.86	4212388.40	X102	420965.48	4212581.61
X11	421123.08	4212433.97	X103	420944.93	4212575.82
X12	421085.53	4212482.31	X104	420935.92	4212573.49
X13	421054.74	4212508.70	X105	420925.48	4212571.42
X14	421024.96	4212524.27	X106	420912.34	4212569.47
X15	420993.47	4212524.21	X107	420900.44	4212568.01
X16	420937.27	4212484.59	X108	420878.60	4212565.41
X17	420901.09	4212469.23	X109	420856.86	4212562.82
X18	420837.44	4212479.00	X110	420844.54	4212561.75
X19	420805.20	4212511.85	X111	420835.01	4212562.04
X20	420800.02	4212533.32	X112	420821.01	4212562.98
X21	420788.42	4212554.31	X113	420811.99	4212563.00
X22	420771.85	4212584.27	X114	420804.31	4212560.87
X23	420788.46	4212594.85	X115	420800.85	4212557.20
X24	420803.69	4212606.03	X116	420800.15	4212552.74
X25	420812.01	4212612.13	X117	420800.69	4212548.12
X26	420818.99	4212612.13	X118	420803.02	4212539.82
X27	420828.46	4212600.44	X119	420806.36	4212529.30
X28	420843.40	4212584.38	X120	420810.40	4212520.46
X29	420856.86	4212578.45	X121	420815.44	4212513.52
X30	420870.32	4212572.52	X122	420821.82	4212507.12
X31	420886.27	4212574.43	X123	420829.62	4212504.08
X32	420902.19	4212576.39	X124	420844.49	4212502.56
X33	420919.61	4212578.54	X125	420851.70	4212502.38
X34	420931.69	4212580.84	X126	420858.74	4212502.70
X35	420950.26	4212585.54	X127	420880.62	4212504.62
X36	420980.54	4212594.19	X128	420895.49	4212505.94
X37	421004.24	4212600.97	X129	420903.68	4212507.33
X38	421030.67	4212608.46	X130	420918.54	4212508.38
X39	421058.19	4212616.31	X131	420937.01	4212509.88
X40	421065.69	4212618.54	X132	420954.67	4212511.65
X41	421097.31	4212630.25	X133	420963.49	4212516.57
X42	421115.02	4212636.91	X134	420970.91	4212523.21
X43	421136.06	4212644.88	X135	420978.91	4212529.40
X44	421152.91	4212649.22	X136	420983.83	4212536.24
X45	421161.62	4212649.86	X137	420993.13	4212539.27
X46	421166.62	4212650.14	X138	421000.65	4212539.25
X47	421174.16	4212649.55	X139	421008.06	4212540.77
X48	421180.44	4212647.38	X140	421026.12	4212539.10
X49	421186.52	4212644.01	X141	421040.81	4212533.77

ΠΙΝΑΚΑΣ ΣΥΝΤΕΤΑΓΜΕΝΩΝ ΟΡΙΩΝ ΘΑΛΑΣΣΙΑΣ ΖΩΝΗΣ ΛΙΜΕΝΑ ΣΤΟ Ε.Γ.Σ.Α. '87					
ΟΡΙΟ	X	Y	ΟΡΙΟ	X	Y
X184	421536.10	4212534.52	X89	421177.74	4212639.25
Θ1	421670.97	4212527.48	X90	421172.65	4212640.82
Θ2	421768.82	4212518.32	X91	421160.94	4212641.74
Θ3	421813.72	4212511.60	X92	421151.91	4212640.99
Θ4	421867.86	4212499.84	X93	421140.80	4212638.02
Θ5	421947.46	4212500.23	X94	421111.97	4212627.30
Θ6	422034.58	4212495.59	X95	421091.46	4212619.62
Θ7	422030.81	4212607.07	X96	421075.94	4212613.78
Θ8	422002.42	4212714.91	X97	421064.70	4212609.88
Θ9	421950.85	4212813.77	X98	421049.94	4212605.56
Θ10	421878.64	4212898.75	X99	421028.65	4212599.57
Θ11	421789.39	4212965.61	X100	421007.55	4212593.56
Θ12	421687.55	4213011.03	X101	420986.55	4212587.65
Θ13	421566.90	4213049.37	X102	420965.48	4212581.61
Θ14	421446.25	4213087.72	X103	420944.93	4212575.82
Θ15	421325.60	4213126.06	X104	420935.92	4212573.49
Θ16	421210.84	4213148.20	X105	420925.48	4212571.42
Θ17	421094.07	4213143.09	X106	420912.34	4212569.47
Θ18	420959.97	4213121.33	X107	420900.44	4212568.01
Θ19	420825.87	4213099.57	X108	420878.60	4212565.41
Θ20	420691.77	4213077.81	X109	420856.86	4212562.82
Θ21	420582.51	4213047.03	X110	420844.54	4212561.75
Θ22	420483.02	4212992.40	X111	420835.01	4212562.04
Θ23	420398.41	4212916.74	X112	420821.01	4212562.98
Θ24	420333.04	4212823.94	X113	420811.99	4212563.00
Θ25	420290.29	4212718.79	X114	420804.31	4212560.87
Θ26	420272.36	4212606.71	X115	420800.85	4212557.20
Θ27	420280.16	4212493.47	X116	420800.15	4212552.74
Θ28	420313.31	4212384.92	X117	420800.69	4212548.12
Θ29	420452.72	4212430.33	X118	420803.02	4212539.82
Θ30	420538.43	4212481.54	X119	420806.36	4212529.30
Θ31	420633.12	4212514.42	X120	420810.40	4212520.46
Θ32	420708.53	4212549.15	X121	420815.44	4212513.52
X22	420771.85	4212584.27	X122	420821.82	4212507.12
X23	420788.46	4212594.85	X123	420829.62	4212504.08
X24	420803.69	4212606.03	X124	420844.49	4212502.56
X25	420812.01	4212612.13	X125	420851.70	4212502.38
X26	420818.99	4212612.13	X126	420858.74	4212502.70
X27	420828.46	4212600.44	X127	420880.62	4212504.62
X28	420843.40	4212584.38	X128	420895.49	4212505.94
X29	420856.86	4212578.45	X129	420903.68	4212507.33
X30	420870.32	4212572.52	X130	420918.54	4212508.38
X31	420886.27	4212574.43	X131	420937.01	4212509.88
X32	420902.19	4212576.39	X132	420954.67	4212511.65
X33	420919.61	4212578.54	X133	420963.49	4212516.57
X34	420931.69	4212580.84	X134	420970.91	4212523.21
X35	420950.26	4212585.54	X135	420978.91	4212529.40
X36	420980.54	4212594.19	X136	420983.83	4212536.24
X37	421004.24	4212600.97	X137	420993.13	4212539.27
X38	421030.67	4212608.46	X138	421000.65	4212539.25
X39	421058.19	4212616.31	X139	421008.06	4212540.77
X40	421065.69	4212618.54	X140	421026.12	4212539.10
X41	421097.31	4212630.25	X141	421040.81	4212533.77

X50	421191.08	4212640.60	X142	421051.40	4212530.19	X42	421115.02	4212636.91	X138	421000.65	4212539.25
X51	421203.04	4212629.06	X143	421058.19	4212521.66	X43	421136.06	4212644.88	X139	421008.06	4212540.77
X52	421215.07	4212617.45	X144	421069.92	4212512.74	X44	421152.91	4212649.22	X140	421026.12	4212539.10
X53	421235.14	4212597.90	X145	421081.51	4212502.14	X45	421161.62	4212649.86	X141	421040.81	4212533.77
X54	421240.88	4212593.27	X146	421098.70	4212489.65	X46	421166.62	4212650.14	X142	421051.40	4212530.19
X55	421256.10	4212582.68	X147	421113.91	4212470.94	X47	421174.16	4212649.55	X143	421058.19	4212521.66
X56	421268.38	4212574.35	X148	421127.26	4212451.75	X48	421180.44	4212647.38	X144	421069.92	4212512.74
X57	421279.04	4212567.86	X149	421141.77	4212432.65	X49	421186.52	4212644.01	X145	421081.51	4212502.14
X58	421291.04	4212561.82	X150	421156.19	4212416.65	X50	421191.08	4212640.60	X146	421098.70	4212489.65
X59	421308.12	4212554.65	X151	421171.68	4212398.72	X51	421203.04	4212629.06	X147	421113.91	4212470.94
X60	421322.15	4212549.91	X152	421192.91	4212382.81	X52	421215.07	4212617.45	X148	421127.26	4212451.75
X61	421340.07	4212545.16	X153	421212.37	4212367.46	X53	421235.14	4212597.90	X149	421141.77	4212432.65
X62	421358.20	4212541.43	X154	421232.69	4212359.42	X54	421240.88	4212593.27	X150	421156.19	4212416.65
X63	421366.09	4212540.63	X155	421260.97	4212353.53	X55	421256.10	4212582.68	X151	421171.68	4212398.72
X64	421374.65	4212540.63	X156	421283.73	4212351.08	X56	421268.38	4212574.35	X152	421192.91	4212382.81
X65	421399.48	4212556.20	X157	421299.32	4212352.32	X57	421279.04	4212567.86	X153	421212.37	4212367.46
X66	421407.41	4212562.19	X158	421317.85	4212362.82	X58	421291.04	4212561.82	X154	421232.69	4212359.42
X67	421406.29	4212549.14	X159	421334.48	4212370.87	X59	421308.12	4212554.65	X155	421260.97	4212353.53
X68	421405.68	4212538.97	X160	421348.43	4212391.58	X60	421322.15	4212549.91	X156	421283.73	4212351.08
X69	421404.14	4212533.04	X161	421352.70	4212414.06	X61	421340.07	4212545.16	X157	421299.32	4212352.32
X70	421401.85	4212529.74	X162	421366.62	4212426.57	X62	421358.20	4212541.43	X158	421317.85	4212362.82
X71	421398.15	4212526.86	X163	421384.39	4212435.74	X63	421366.09	4212540.63	X159	421334.48	4212370.87
X72	421391.16	4212527.07	X164	421415.35	4212447.28	X64	421374.65	4212540.63	X160	421348.43	4212391.58
X73	421374.41	4212530.40	X165	421442.53	4212457.30	X65	421399.48	4212556.20	X161	421352.70	4212414.06
X74	421366.20	4212532.25	X166	421456.47	4212464.59	X66	421407.41	4212562.19	X162	421366.62	4212426.57
X75	421349.48	4212534.86	X167	421466.71	4212477.34	X67	421406.29	4212549.14	X163	421384.39	4212435.74
X76	421337.64	4212537.42	X168	421474.74	4212491.05	X68	421405.68	4212538.97	X164	421415.35	4212447.28
X77	421325.04	4212540.79	X169	421478.98	4212504.78	X69	421404.14	4212533.04	X165	421442.53	4212457.30
X78	421312.59	4212544.71	X170	421476.29	4212517.55	X70	421401.85	4212529.74	X166	421456.47	4212464.59
X79	421300.32	4212549.15	X171	421463.91	4212524.58	X71	421398.15	4212526.86	X167	421466.71	4212477.34
X80	421286.87	4212555.04	X172	421451.70	4212527.63	X72	421391.16	4212527.07	X168	421474.74	4212491.05
X81	421275.27	4212561.03	X173	421450.77	4212525.49	X73	421374.41	4212530.40	X169	421478.98	4212504.78
X82	421259.96	4212570.40	X174	421441.86	4212527.79	X74	421366.20	4212532.25	X170	421476.29	4212517.55
X83	421249.21	4212577.78	X175	421437.36	4212536.07	X75	421349.48	4212534.86	X171	421463.91	4212524.58
X84	421237.33	4212586.38	X176	421436.53	4212545.73	X76	421337.64	4212537.42	X172	421451.70	4212527.63
X85	421222.17	4212599.61	X177	421437.38	4212556.77	X77	421325.04	4212540.79	X173	421450.77	4212525.49
X86	421209.77	4212611.42	X178	421441.74	4212555.59	X78	421312.59	4212544.71	X174	421441.86	4212527.79
X87	421197.40	4212623.21	X179	421448.55	4212550.40	X79	421300.32	4212549.15	X175	421437.36	4212536.07
X88	421185.82	4212634.31	X180	421462.57	4212549.24	X80	421286.87	4212555.04	X176	421436.53	4212545.73
X89	421177.74	4212639.25	X181	421462.82	4212544.41	X81	421275.27	4212561.03	X177	421437.38	4212556.77
X90	421172.65	4212640.82	X182	421475.78	4212539.45	X82	421259.96	4212570.40	X178	421441.74	4212555.59
X91	421160.94	4212641.74	X183	421502.36	4212538.44	X83	421249.21	4212577.78	X179	421448.55	4212550.40
X92	421151.91	4212640.99	X184	421536.10	4212534.52	X84	421237.33	4212586.38	X180	421462.57	4212549.24
						X85	421222.17	4212599.61	X181	421462.82	4212544.41
						X86	421209.77	4212611.42	X182	421475.78	4212539.45
						X87	421197.40	4212623.21	X183	421502.36	4212538.44
						X88	421185.82	4212634.31			

Η παρούσα απόφαση πήρε αύξοντα αριθμό **13/2020**.

Ο Πρόεδρος

Τα Μέλη

(έπονται υπογραφές)
Ακριβές Αντίγραφο

Λουτράκι 26/05/2020

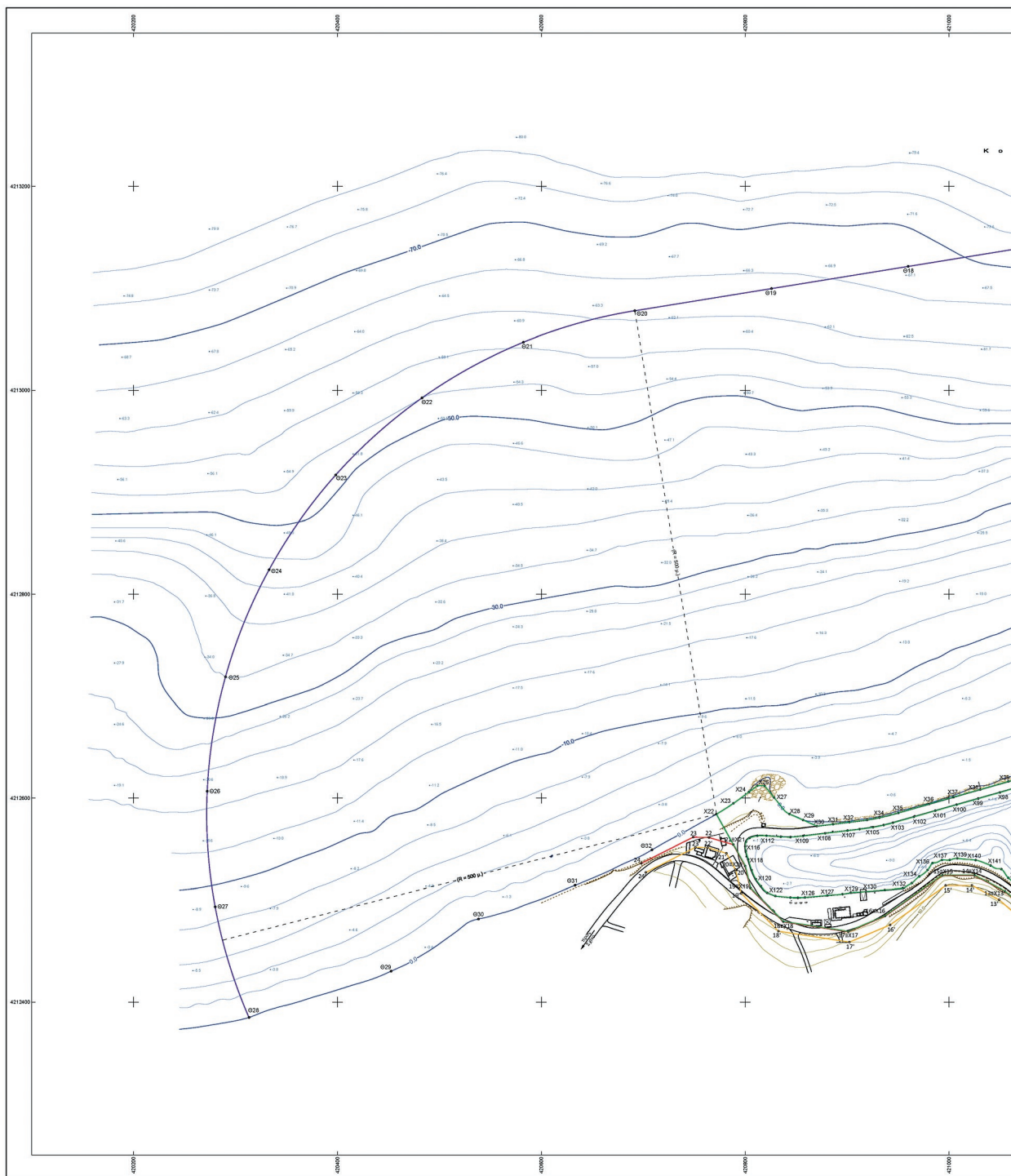

ΕΘΝΙΚΟ ΤΥΠΟΓΡΑΦΕΙΟ
Για τεχνικούς λόγους στο σχεδιάγραμμα,
από το ηλεκτρονικό αρχείο, έγινε
σμίκρυνση κατά ποσοστό **33%**

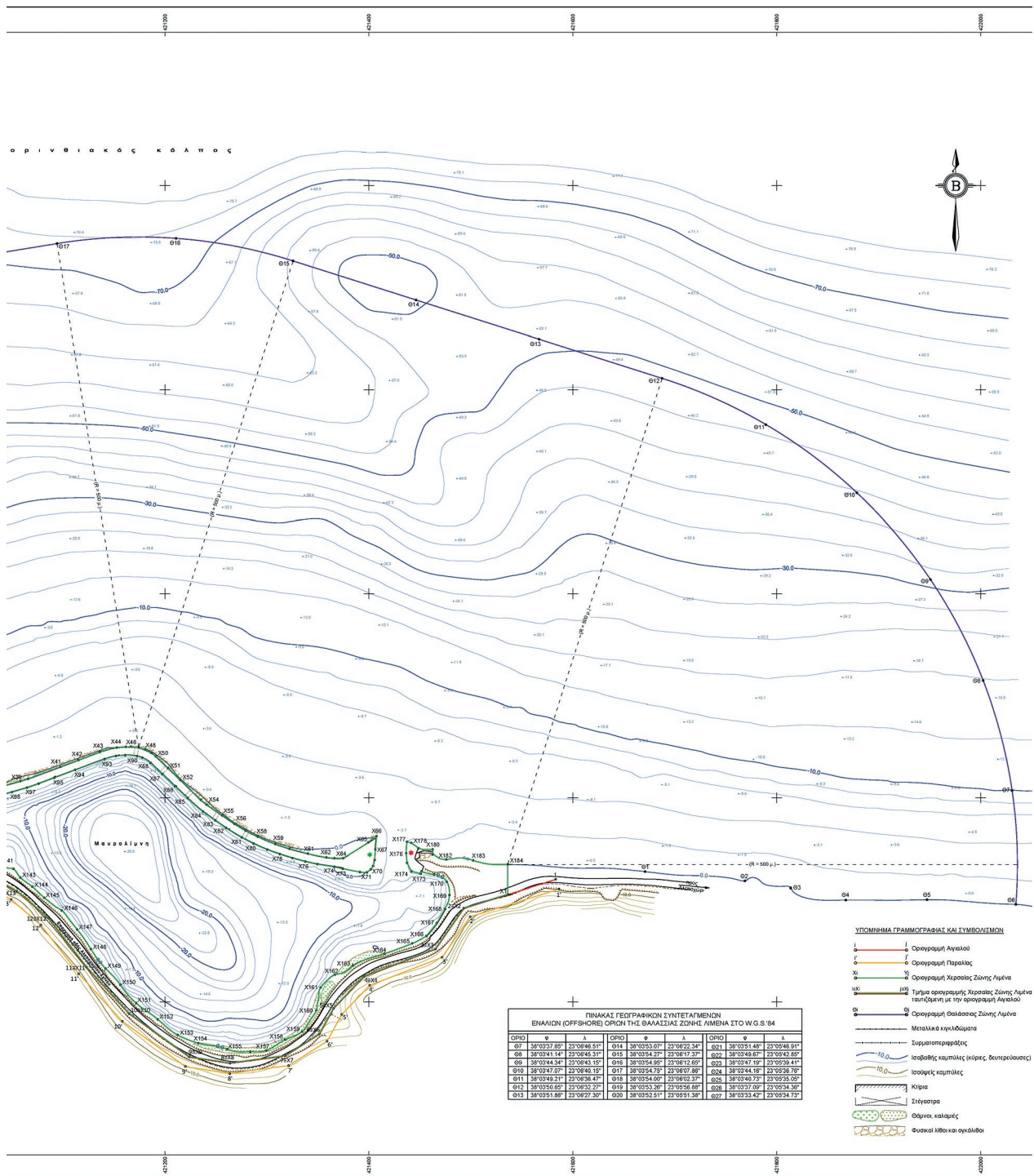



ΠΙΝΑΚΑΣ ΣΥΝΤΕΤΑΓΜΕΝΩΝ ΟΡΙΩΝ ΧΕΡΣΙΑΣ ΖΩΝΗΣ ΛΙΜΕΝΑ ΣΤΟ Ε.Γ.Α. '87

ΟΡΙΟ	X	Y	ΟΡΙΟ	X	Y
X1	421538.10	421268.02	X93	421140.80	421268.02
X2	421493.14	421249.97	X94	421111.87	421267.20
X3	421485.27	421245.83	X95	421091.45	421216.82
X4	421395.11	421242.71	X96	421075.84	421243.13
X5	421369.29	421239.56	X97	421064.70	421209.89
X6	421351.35	421236.40	X98	421049.84	421206.58
X7	421317.82	421237.04	X99	421028.85	421239.87
X8	421263.86	421239.89	X100	421007.49	421239.84
X9	421223.87	421245.84	X101	420988.55	421257.63
X10	421184.86	421238.40	X102	420965.48	421261.61
X11	421121.08	421243.97	X103	420944.91	421276.85
X12	421085.53	421242.31	X104	420935.52	421273.49
X13	421047.74	421258.70	X105	420929.43	421261.42
X14	421024.96	421268.02	X106	420923.84	421266.41
X15	420989.47	421262.21	X107	420900.44	421268.01
X16	420927.77	421244.89	X108	420878.69	421266.41
X17	420891.69	421246.20	X109	420858.69	421266.43
X18	420837.44	421247.00	X110	420844.64	421267.75
X19	420800.20	421251.85	X111	420835.81	421267.84
X20	420780.47	421253.32	X112	420821.81	421266.48
X21	420789.47	421254.31	X113	420811.99	421265.40
X22	420774.85	421264.85	X114	420804.91	421269.92
X23	420788.48	421264.85	X115	420800.85	421267.20
X24	420809.09	421266.03	X116	420800.55	421262.24
X25	420812.01	421262.13	X117	420800.69	421264.11
X26	420818.99	421262.13	X118	420803.02	421262.87
X27	420828.49	421264.11	X119	420808.39	421262.87
X28	420843.40	421264.38	X120	420810.40	421260.48
X29	420858.80	421267.20	X121	420815.41	421260.48
X30	420873.37	421267.20	X122	420821.81	421267.20
X31	420888.77	421267.43	X123	420829.62	421264.89
X32	420909.19	421267.43	X124	420837.44	421266.41
X33	420918.81	421267.54	X125	420845.74	421269.92
X34	420931.69	421268.04	X126	420853.74	421267.75
X35	420946.26	421268.04	X127	420861.84	421266.41
X36	420960.54	421268.19	X128	420869.49	421265.84
X37	420974.63	421268.19	X129	420877.44	421265.84
X38	420988.77	421268.19	X130	420885.44	421265.84
X39	421002.87	421268.19	X131	420893.44	421265.84
X40	421016.97	421268.19	X132	420901.44	421265.84
X41	421031.07	421268.19	X133	420909.44	421265.84
X42	421045.17	421268.19	X134	420917.44	421265.84
X43	421059.27	421268.19	X135	420925.44	421265.84
X44	421073.37	421268.19	X136	420933.44	421265.84
X45	421087.47	421268.19	X137	420941.44	421265.84
X46	421101.57	421268.19	X138	420949.44	421265.84
X47	421115.67	421268.19	X139	420957.44	421265.84
X48	421129.77	421268.19	X140	420965.44	421265.84
X49	421143.87	421268.19	X141	420973.44	421265.84
X50	421157.97	421268.19	X142	420981.44	421265.84
X51	421172.07	421268.19	X143	420989.44	421265.84
X52	421186.17	421268.19	X144	420997.44	421265.84
X53	421200.27	421268.19	X145	421005.44	421265.84
X54	421214.37	421268.19	X146	421013.44	421265.84
X55	421228.47	421268.19	X147	421021.44	421265.84
X56	421242.57	421268.19	X148	421029.44	421265.84
X57	421256.67	421268.19	X149	421037.44	421265.84
X58	421270.77	421268.19	X150	421045.44	421265.84
X59	421284.87	421268.19	X151	421053.44	421265.84
X60	421298.97	421268.19	X152	421061.44	421265.84
X61	421313.07	421268.19	X153	421069.44	421265.84
X62	421327.17	421268.19	X154	421077.44	421265.84
X63	421341.27	421268.19	X155	421085.44	421265.84
X64	421355.37	421268.19	X156	421093.44	421265.84
X65	421369.47	421268.19	X157	421101.44	421265.84
X66	421383.57	421268.19	X158	421109.44	421265.84
X67	421397.67	421268.19	X159	421117.44	421265.84
X68	421411.77	421268.19	X160	421125.44	421265.84
X69	421425.87	421268.19	X161	421133.44	421265.84
X70	421439.97	421268.19	X162	421141.44	421265.84
X71	421454.07	421268.19	X163	421149.44	421265.84
X72	421468.17	421268.19	X164	421157.44	421265.84
X73	421482.27	421268.19	X165	421165.44	421265.84
X74	421496.37	421268.19	X166	421173.44	421265.84
X75	421510.47	421268.19	X167	421181.44	421265.84
X76	421524.57	421268.19	X168	421189.44	421265.84
X77	421538.67	421268.19	X169	421197.44	421265.84
X78	421552.77	421268.19	X170	421205.44	421265.84
X79	421566.87	421268.19	X171	421213.44	421265.84
X80	421580.97	421268.19	X172	421221.44	421265.84
X81	421595.07	421268.19	X173	421229.44	421265.84
X82	421609.17	421268.19	X174	421237.44	421265.84
X83	421623.27	421268.19	X175	421245.44	421265.84
X84	421637.37	421268.19	X176	421253.44	421265.84
X85	421651.47	421268.19	X177	421261.44	421265.84
X86	421665.57	421268.19	X178	421269.44	421265.84
X87	421679.67	421268.19	X179	421277.44	421265.84
X88	421693.77	421268.19	X180	421285.44	421265.84
X89	421707.87	421268.19	X181	421293.44	421265.84
X90	421721.97	421268.19	X182	421301.44	421265.84
X91	421736.07	421268.19	X183	421309.44	421265.84
X92	421750.17	421268.19	X184	421317.44	421265.84
X93	421764.27	421268.19	X185	421325.44	421265.84
X94	421778.37	421268.19	X186	421333.44	421265.84
X95	421792.47	421268.19	X187	421341.44	421265.84
X96	421806.57	421268.19	X188	421349.44	421265.84
X97	421820.67	421268.19	X189	421357.44	421265.84
X98	421834.77	421268.19	X190	421365.44	421265.84
X99	421848.87	421268.19	X191	421373.44	421265.84
X100	421862.97	421268.19	X192	421381.44	421265.84
X101	421877.07	421268.19	X193	421389.44	421265.84
X102	421891.17	421268.19	X194	421397.44	421265.84
X103	421905.27	421268.19	X195	421405.44	421265.84
X104	421919.37	421268.19	X196	421413.44	421265.84
X105	421933.47	421268.19	X197	421421.44	421265.84
X106	421947.57	421268.19	X198	421429.44	421265.84
X107	421961.67	421268.19	X199	421437.44	421265.84
X108	421975.77	421268.19	X200	421445.44	421265.84
X109	421989.87	421268.19	X201	421453.44	421265.84
X110	422003.97	421268.19	X202	421461.44	421265.84
X111	422018.07	421268.19	X203	421469.44	421265.84
X112	422032.17	421268.19	X204	421477.44	421265.84
X113	422046.27	421268.19	X205	421485.44	421265.84
X114	422060.37	421268.19	X206	421493.44	421265.84
X115	422074.47	421268.19	X207	421501.44	421265.84
X116	422088.57	421268.19	X208	421509.44	421265.84
X117	422102.67	421268.19	X209	421517.44	421265.84
X118	422116.77	421268.19	X210	421525.44	421265.84
X119	422130.87	421268.19	X211	421533.44	421265.84
X120	422144.97	421268.19	X212	421541.44	421265.84
X121	422159.07	421268.19	X213	421549.44	421265.84
X122	422173.17	421268.19	X214	421557.44	421265.84
X123	422187.27	421268.19	X215	421565.44	421265.84
X124	422201.37	421268.19	X216	421573.44	421265.84
X125	422215.47	421268.19	X217	421581.44	421265.84
X126	422229.57	421268.19	X218	421589.44	421265.84
X127	422243.67	421268.19	X219	421597.44	421265.84
X128	422257.77	421268.19	X220	421605.44	421265.84
X129	422271.87	421268.19	X221	421613.44	421265.84
X130	422285.97	421268.19	X222	421621.44	421265.84
X131	422299.07	421268.19	X223	421629.44	421265.84
X132	422313.17	421268.19	X224	421637.44	421265.84
X133	422327.27	421268.19	X225	421645.44	421265.84
X134	422341.37	421268.19	X226	421653.44	421265.84
X135	422355.47	421268.19	X227	421661.44	421265.84
X136	422369.57	421268.19	X228	421669.44	421265.84
X137	422383.67	421268.19	X229	421677.44	421265.84
X138	422397.77	421268.19	X230	421685.44	421265.84
X139	422411.87	421268.19	X231	421693.44	421265.84
X140	422425.97	421268.19	X232	421701.44	421265.84
X141	422440.07	421268.19	X233	421709.44	421265.84
X142	422454.17	421268.19	X234	421717.44	421265.84
X143	422468.27	421268.19	X235	421725.44	421265.84
X144	422482.37	421268.19	X236	421733.44	421265.84
X145	422496.47	421268.19	X237	421741.44	421265.84
X146	422510.57	421268.19	X238	421749.44	421265.84
X147	422524.67	421268.19	X239	421757.44	421265.84
X148	422538.77	421268.19	X240	421765.44	421265.84
X149	422552.87	421268.19	X241	421773.44	421265.84
X150	422566.97	421268.19	X242	421781.44	421265.84
X151	422581.07	421268.19	X243	421789.44	421265.84
X152	422595.17	421268.19	X244	421797.44	421265.84
X153	422609.27	421268.19	X245	421805.44	421265.84
X154	422623.37	421268.19	X246	421813.44	421265.84
X155	422637.47	421268.19	X247	421821.44	421265.84
X156	422651.57	421268.19	X248	421829.44	421265.84
X157	422665.67				

Η απόφαση αυτή μαζί με το από 20.05.2020 θεωρημένο τοπογραφικό διάγραμμα, να δημοσιευθούν στην Εφημερίδα της Κυβερνήσεως.

Τρίπολη, 29 Ιουλίου 2022

Ο Ασκών καθήκοντα Συντονιστή

Αποκεντρωμένης Διοίκησης

ΔΙΟΝΥΣΙΟΣ ΠΑΝΑΓΙΩΤΟΠΟΥΛΟΣ